

AGENCIA GERAL

COMPANHIA DE LOTERIAS NACIONAIS DO BRASIL

7 - Rua do Palacio - 7

Esta agencia está habilitada a fornecer qualquer quantidade de bilhetes destas acreditadas loterias.

SABBADO SABBADO

50:000\$000

Remettem-se bilhetes aos senhores agentes do interior

O agente OCTAVIANO DE AZEVEDO

Caixa do Correo, 617. Endereço telegraphico--ANTANOS RUA DO PALACIO, N. 7

CASA FREDERICO

O mais elegante salão de toilette

CASA DE BANHOS

E artigos para viajantes

Rua da Estação, 11-B

Molho Inglez

Navarro & Comp.

Recomenda-se contra a inappetencia e a dyspepsia atonica. Condimento da primeira ordem e superior ao estrangeiro, por não conter substancia alguma nociva a saúde.

CONTADOR INFANTIL

Espetaculo methodo para ensinar a contar, proprio para o 1º anno das escolas publicas ou particulares.

CONTAS PATRIOTICAS

Para ensinar a contar, proprio para o 1º anno das escolas publicas ou particulares.

Araujo Maia & Comp.

Commissarios de Cafe

Rua Municipal n. 17

Caixa no Correo n. 164

Convidam os senhores fazendeiros de S. Paulo a lhes darem preferencia para a venda de seus cales, cuja boa qualidade garantem como o tem conseguido em todas as consignações feitas em S. Paulo.

Cimento Portland Marca (Sol)



Cimento especial para construção de tetos para café e obras de aqueducto. Resistencia tenziva ca. 47 kilos segundo attestados de diversos laboratorios.

Preços vantajosos

Unicos importadores no Estado de São Paulo

Hasenclever & Comp.

Rua do Comercio 9, Caixa do Correo, 79

DOMINGOS MARSICANO

Casa de commissões

RUA JOAO ALFREDO, 18

Café Margarida

Recoba em consignação café de qualquer qualidade e outros generos do país. Depósito dos productos da Peculiaridade de Pirassununga: canjica, canjiquinha, fuba mimoso, farinha de milho, etc., etc.



Cimento Nacional

A COMPANHIA LUPTON Acha-se agora em condições de fornecer qualquer quantidade de CIMENTO marca "TORRE"

Preços inferiores aos de qualquer outra marca de Primeira qualidade

Em Saccos de 50 k. e em Barricas de 120 k.

Este cimento tem sido sujeito as mais severas provas demonstrando ser de resistencia igual se não maior do que qualquer outro cimento importado do estrangeiro.

Para mais informações e para ver-se o resultado das experiencias dirigir-se a

Rua de S. Bento, 41 (sobrado)

DEPOSITO NO BRAZ: RUA DOMINGOS MARICANO, esquina da rua CAMPOS SALLES

Alfredo Brasil & Comp.

RUA EPISCOPAL, 2

Commissarios do café e cereaes. Recoba a consignação café, fumo, borracha, aguardiente, manamentos, etc. Dão conta a dinheiro e aceitam saques a vista. Fornecem sacaria.

AFFONSO MORMANNO & IRMÃO

Grande Fabrica

Camas de ferro e estrados de arame

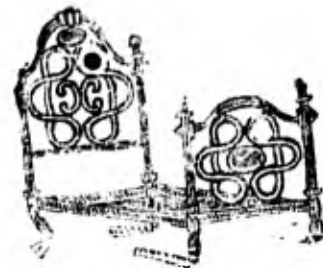

Estrados de arame para casados 50000. Camas de ferro para casados 60000 a 150000. Ditas de solteiros 30000 a 80000.

COLCHOARIA

Colchões de orina vegetal para casados 45000. Ditas para solteiros 15000. Ditas para crianças 15000.

Rua de S. João, 147

VILLAS: Rua Florencio de Abreu, 130-C

RUA BARIO DE ITAPETINGA, 11 PERTO DO VIADUO DO GRA' S. PAULO

AVISOS MARITIMOS



Sociedade General de Transportes Maritimos a vapor de Marsella

O vapor

LES ALPES

Esperado do Rio da Prata, em Santos, no dia 14 de agosto, sahirá depois da indispensavel demora para Rio de Janeiro, Marsella, Genova e Napoles

O vapor

BRETAGNE

Esperado da Europa no dia 16, em Santos, sahirá depois da indispensavel demora para Montevideo e Buenos-Aires

O vapor

ALSACE

Esperado do Rio da Prata em Santos, no dia 8 de agosto, em 10 no Rio de Janeiro, sahirá depois da indispensavel demora.

O vapor

AGENTES Orey, Antunes & C.

Em São Paulo: RUA DO COMMERCIO, 15 Em Rio de Janeiro: RUA GENERAL CAMARA, 10 Em Santos: RUA QUINZE DE NOVEMBRO, 65



Hotel Diener

EM FRENTE A ESTACAO DA LUZ

RUA DA ESTACAO N. 9

Rob. M. Sloman Line

O novo vapor allemo

RAGUSA

Commandante O. Ebert

Está carregando para Nova-York

e sahirá no dia 7 de agosto, via Hamburgo, levando passageiros de 1.ª e 3.ª classes.

Para passageiros, fretes e mais informações, trata-se com os agentes: Zerrener Bulow & Comp. Largo Monte Alegre, 10 SANTOS

N. B. - Não se attendêr a nenhuma reclamação por falhas que não foram comunicadas por escrito a agencia, até 3 dias depois da entrada dos generos no Alcantaga.

No caso em que os volumes sejam desarranjados com termo de averbação, é necessaria a presença da agencia no acto da abertura para poder verificar os prejuizos e faltas, si houver.

Instituto dos Gagos

de PARIS de D'ORSEVIN Fundado em 1847. Av. Victor Hugo, 11, Paris PARA A CURA OSTENSIVAMENTE DA Gagueira



Mala Real Ingleza

Saídas para a Europa: Niles, de Santos: 27 de agosto de 1900; Tiammas, do Rio: 2 de setembro de 1900; Danubio, de Santos: 10 de setembro de 1900; Clyde, do Rio: 2 de outubro de 1900; Magalhães, de Santos: 2 de outubro de 1900

O magnifico e rapido paquete Inglez

NILE

7.500 forcas cavallares 5946 toneladas de registro Commandante T. Constantino

Esperado do Rio da Prata no dia 7 de agosto, sahirá no mesmo dia de SANTOS, para RIO DE JANEIRO, BAHIA, PERNAMBUCO, LISBOA, LISBOA, SOUTHAMPTON

Vlagem garantida a Lisboa em 14 dias, um dos maiores vapores da Companhia. Passagens directas para Hamburgo, Bremen, Antuerpia, Rotterdam e outras cidades continentaes (conforme será informado na Agencia), são emitidas nos mesmos termos que as de Southampton.

Agencia da Mala Real Ingleza em S. Paulo COMPANHIA LUPTON

Rua de São Bento n. 41 (sobrado) Caixa do Correo n. 164



Hamburg-Sudamerikanische Dampfschiffahrts Gesellschaft

Serviço regular entre Santos e Hamburgo, com escala pelo Rio de Janeiro, Bahia e Lisboa

SANTOS

Capitão S. Buck

Sahirá no dia 9 do corrente, para Rio de Janeiro, Bahia e Hamburgo

Todos os paquetes da Companhia são de construção moderna, illuminados a luz electrica, possuindo esplendidas acommodações para passageiros de 1.ª e 3.ª classes.

Preço das passagens de terceira classe, para LISBOA 155\$000

Recebem-se passageiros para as Ilhas dos Açores e Madeira. A Companhia vende passagens directas para Paris via Hamburgo, sendo o preço em 1.ª classe 1.250\$00.

Para passagens e mais informações, com os agentes E. Johnston & C. Rua do Commercio, 16

São Paulo Railway Company

Movimento do dia 6 de agosto de 1900.

SAO PAULO: Carregados no arrazem, 57 vagões; descarregados no arrazem, 257; fornecidos ao café, 118; carregados no café, 301; descarregados no café, 18; a disposição do café, depois de 8 horas da tarde, 65; entradas 38.869 sacas de café.

SERRA: Correram 110 viagens representando 420 vagões.

BRAS: Carregados com varios generos, 28 vagões; descarregados, 44 vagões.

PARY: Carregados com varios generos, 28 vagões; descarregados, 115; descarregados com materias, 49.

S. PAULO: Carregados com varios generos, 26 vagões; descarregados, 75 vagões.

JUNDIAHY: Entregues a Companhia Paulista, 420 vagões; recebidos da mesma, 378.

Companhia União Sorocehana e Ytana

BALDREJO EM S. PAULO

Movimento do dia 6 de agosto de 1900: sacas 498

Despachado a S. Paulo, 160

Despachado a Santos (procedente da Ytana e re-despachado ao (ary) 651

Despachado a Santos (da Sorocehana para baldrejo para a S. P. R.) 581

Total 1294

Fleam por baldrejo para a S. P. R. 160

Noticias Maritimas

Parte de Santos

10 Havre--Colonias

13 Fiume--Petofa

18 Havre--Parahyba

21 Havre e conc. --Concordias

VAPORES A SARTA

7 Southampton e conc. --Niles

7 Rio da Prata--Thames

13 Liverpool--S. Agostin

15 Marsella--Les Alpes

21 Lisboa--Magalhães

resultando ella do exacto cumprimento que o governo tem dado ao convenio londrino; dos saldos do Theouro; do regimen de severa economia e fiscalização na despesa publica; das acertações providencias quanto á arrecadação da receita; do imposto em ouro; de inumeras outras medidas--o cambio não podia deixar de reflectir, immediatamente, semelhante estado de cousas.

Recolhimento e emissão de notas. A junta administrativa da Caixa de Amortização em sua ultima sessão resolveu prorrogar o prazo para o recolhimento das notas de governo dos bancos emissores até 31 de dezembro proximo; e marcar até 31 de dezembro do corrente anno para o recolhimento das notas do Theouro, dos valores de 50, 100 e 200 estampas de notas de 20 e 200 novas estampas de notas de 20 e 200

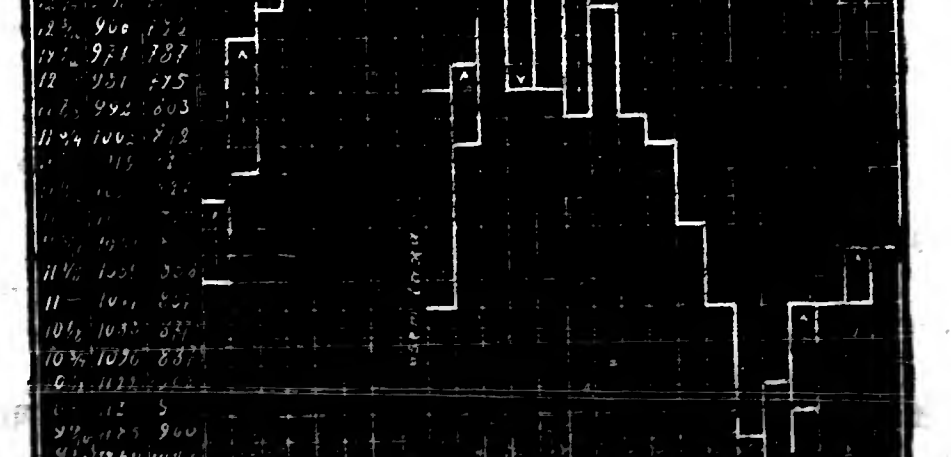

Taxas extranhas 9 1/2 - 14 3/8 1004 - 664 1240 - 819

Penca Franca Marcas

SECÇÃO COMMERCIAL

S. Paulo, 7 de agosto de 1900

MERCADO MERCATARIO

Durante o correr do dia de hontem esteve oscillante o mercado de cambio.

Abriu frouxo com a taxa de 10 3/4 geralmente adoptada.

Esta taxa, foi successivamente subleituada pelas de 10 1/2, 10 1/4, 10 1/8, 10 1/16, continuando frouxo o mercado.

Do meio dia viciou a taxa de 10 1/16, e a 1 hora os bancos receberam saques actua da de 10 3/8 e depois da 1 hora de 10 1/2.

De 1 hora da tarde até a 3 horas conservou-se completamente paralisado o mercado cambial, notando-se na praça completa ausencia de compradores.

Depois disto houve reunião no o mercado outro aspecto, os bancos volteram a adoptar para seus negocios melhor taxa.

Assim a taxa dentro do pouco tempo realizavam-se operações na base de 10 3/8, 10 1/4 e finalmente na de 10 1/2.

A ultima hora, alguns bancos ofereceram a taxa de 10 1/4, para negocios em liquidação.

Tendo-se firmado pela tarde o mercado cambial, assim fechou com a taxa de 10 1/2 geralmente em vigor.

Os extremos do dia foram 10 1/4 a 10 3/4 para o papel bancario e 10 1/8 a 10 3/8 para o papel de cambio.

Em papel repassado constaram poucos negocios.

A Camera Municipal de Comercio e Industria hontem se reuniu para discutir o projecto de lei de 10 de julho de 1899, que altera o artigo 10 do regulamento municipal.

Em sessão de 10 de julho de 1899, a Camera Municipal de Comercio e Industria, em sessão de 10 de julho de 1899, discutiu o projecto de lei de 10 de julho de 1899, que altera o artigo 10 do regulamento municipal.

No Rio de Janeiro

10 de 10 ms. 10 13/16

Papel bancario 10 1/2

Papel particular 10 1/4

Mercado frouxo.

11 de 10 ms. 10 3/8

Papel bancario 10 1/2

Papel particular 10 1/4

Mercado frouxo.

3 de 5 ms. 10 3/8

Papel bancario 10 1/2

Papel particular 10 1/4

Mercado estavel.

Mercado da Bolsa

VENDEDAS BOMEN REALIZADAS

50 acciones da Companhia Paulista, (operação do dia 4) a 227\$00.

10 acciones da Companhia Paulista, (operação do dia 4) a 230\$00.

30 acciones do Banco de S. Paulo, a 125\$00.

10 acciones da Companhia Paulista, a 225\$00.

10 acciones do Banco de Credito Real, 8-1, cautela de 28 de junho a 718.

20 acciones da Companhia Mogyana, ex-dividendo, a 228\$00.

ULTIMAS OFFERTAS

Vendas: 10000

Compras: 900\$000

Fundos publicos

Italo-Paulista

25\$000

Telephonica 35\$000

E.F. Bragança 41\$000

Melhoramentos de Brotas 86\$000

Lupton 116\$000

Mogiana 227\$000

Mogiana & vista 227\$000

Idem com 40% 96\$000

Paulista 230\$000

Idem a 30 dias 20\$000

Idem a 60 dias 20\$000

Idem a 90 dias 20\$000

Idem a 120 dias 20\$000

Idem a 150 dias 20\$000

Idem a 180 dias 20\$000

Idem a 210 dias 20\$000

Idem a 240 dias 20\$000

Idem a 270 dias 20\$000

Idem a 300 dias 20\$000

Idem a 330 dias 20\$000

Idem a 360 dias 20\$000

Idem a 390 dias 20\$000

Idem a 420 dias 20\$000

Idem a 450 dias 20\$000

Companhia Lupton

Esta Companhia está pagando aos seus accionistas o dividendo correspondente ao semestre findo em junho do corrente anno, a razão de 8% ou 8000 por accção.

Reuniões de credores

Está designado, pelo dr. J. de L. para o dia 13 de agosto, para se reunir no Fórum, ao meio dia, os credores da massa fallida de Manuel Pinheiro da Rosa.

Pelo dr. J. de L. para o dia 14 de agosto, para se reunir no Fórum, ao meio dia, os credores da massa fallida de Pedro Giorgi & C., para se reunir no Fórum, sob sua presidência, no dia 17 do corrente ao meio dia.

Recolhimento e emissão de notas

A junta administrativa da Caixa de Amortização em sua ultima sessão resolveu prorrogar o prazo para o recolhimento das notas de governo dos bancos emissores até 31 de dezembro proximo; e marcar até 31 de dezembro do corrente anno para o recolhimento das notas do Theouro, dos valores de 50, 100 e 200 estampas de notas de 20 e 200 novas estampas de notas de 20 e 200

Mais para a Europa

MEZ DE AGOSTO

Durante o mez de agosto fechamos mais para a Europa, pelos seguintes vapores que partirão do porto do Rio de Janeiro no

Dia 8 -- Niles

14 -- Orillias

22 -- Thames

29 -- Magalhães

Nota: As matas não fechadas em S. Paulo dois dias antes da partida dos vapores do Rio de Janeiro.

Nota: As matas não fechadas em S. Paulo dois dias antes da partida dos vapores do Rio de Janeiro.

Mercado de exportação

Santos, 6 de agosto de 1900.

O mercado de café abriu em posição calma, com procura regular, e assim se conservou todo o dia.

De 2 horas e 25 minutos em diante appareceram ofertas para compra na base de 1390 por 10 kilos, assim fechando, ainda calmo.

Entraram hoje da Paulista, 30.711 sacas de café.

O cambio no mez findo

S. Paulo, 7 de agosto de 1900.

Diferentes apreciações podem ser feitas, deante do singular diagramma do cambio, durante o mez findo.

Foi, na verdade, um mez de bruscas oscillações, (transformando calculos desorientados, muitos homens da segunda e dando que fazer e que fazer a muita gente.

Accostumada a melhor real e efectiva na situação financeira do país, e