





EDITAES

Escola Polytechnica de S. Paulo... Inscriçao de Matrícula... Observações das Art. 13 e 14...

Homenagem

Em nome dos italianos presentes, foi erguido um monumento grande e grandioso...

Idaditaba

Em nome dos italianos presentes, foi erguido um monumento grande e grandioso...

Hospede illustre

O sr. dr. Krauel, ministro alemão junto ao governo do Brasil, acompanhado do sr. dr. Bernardino de Campos...

Fest Commers

Realizou-se ante-hontem no club Germania, a festa que a colonia alemã de S. Paulo oferece...

Notas do Reporter

Sobre a representação das professoras da Escola Modelo da Luz, no sentido de ser denominada de 'Escola M. M.'...

Curso Anexo

Resultado das exames de honorem: Português, Planimetria, Geometria...

Secção Livre

Fundo chamado por diversas vezes o 'Fundo de Apoio da Pólvora'...

Licoações

Foram concedidas as seguintes licenças: De 30 dias no escritório da collectoria do Espirito Santo de Batatas...

4. Distrito Militar

Os srs. 3. tenente Joaquim da Fonseca e 4. tenente João Castello da Silva...

Em transito

Estabelecida nesta capital, em transito para o Rio, onde vai apresentar-se ao ajudante geral do exército...

Movimento do porto

Table with columns for destination (London, Hamburg, etc.), date, and agent.

Espectáculos

Theatro N. José: Deu-se hontem o penultimo espectáculo da grande e apreciada companhia japonesa...

Typographia Paulista

Os operarios desta acreditada estabelecimento typographico, desta Capital, reconhecidos pelo modo de trabalho...

Mercado do Rio

As communicações recebidas pelo telegrapho pela Associação Commercial e fontem affiançadas no saldo da Bolsa...

Mercado de Santos

As communicações recebidas pelo telegrapho pela Associação Commercial e fontem affiançadas no saldo da Bolsa...

Mercadorias

Damos em seguida as informações que diariamente formos obtendo sobre as cotizações de diferentes mercadorias...

Noticias e informações

Durante o mez de Julho, findos as escripturas lavradas nos dois cartorios de Ribeirão Preto...

Preços de importação

Table listing import prices for various goods like wheat, sugar, and oil.

Movimento do porto

Table showing port movement statistics for various destinations.

Salidas

Table listing ship departures with ship names and destinations.

Entradas

Table listing ship arrivals with ship names and origins.

Noticias Maritimas

Rio de Janeiro, José Gilberto... Princesa, Agulhinas...

Preços de importação

Table listing import prices for various goods.

Preços de importação

Table listing import prices for various goods.

Preços de importação

Table listing import prices for various goods.

Movimento do porto

Table showing port movement statistics for various destinations.

Salidas

Table listing ship departures with ship names and destinations.

Entradas

Table listing ship arrivals with ship names and origins.

Noticias Maritimas

Rio de Janeiro, José Gilberto... Princesa, Agulhinas...

Preços de importação

Table listing import prices for various goods.

Preços de importação

Table listing import prices for various goods.

Preços de importação

Table listing import prices for various goods.

Movimento do porto

Table showing port movement statistics for various destinations.

Salidas

Table listing ship departures with ship names and destinations.

Entradas

Table listing ship arrivals with ship names and origins.

Noticias Maritimas

Rio de Janeiro, José Gilberto... Princesa, Agulhinas...

Preços de importação

Table listing import prices for various goods.

Preços de importação

Table listing import prices for various goods.

Preços de importação

Table listing import prices for various goods.



**COMPANHIA VIACAO PAULISTA**  
 Locomotivas de primeira classe  
 Convidamos aos senhores possuidores de locomotivas a virem exercer os seus direitos no primeiro concurso, no estabelecimento da Companhia de Viação Paulista, em 11 de Agosto de 1895.  
 Antonio Augusto de Souza, Gerente.

**MORTE AS MOSCAS**  
 A Victoria Store, 100, Rua da Mooca, prepara de sua officina propria pasta para dentes.

**Banco Mercantil de Santos**  
 Chamada de capital  
 Subscritores convidados os senhores possuidores de ações que ainda não integram a sua quota, a fim de serem inscritos no livro de ações, para o primeiro concurso, em 11 de Agosto de 1895.

**Cherry Tooth Paste**  
 Pasta para dentes  
 E engracado o anuncio da Victoria Store, (casa inglesa), da rua de S. Bento n. 8 B.

**Companhia Lupton**  
 DIVIDENDO  
 Para-se no Banco dos Lavradores, das 11 horas a 2 da tarde do dia 12 do corrente, o dividendo previsto de 18 por cento em 6.750, no anno, correspondente do semestre findo em 30 de Junho do corrente.

**Pasta para dentes**  
 Cherry Tooth paste  
 O unico preparado que obsta a carie e conserva os dentes em perfeito estado de limpeza e rigidez a pasta Cherry Tooth paste, vendido pela Victoria Store, rua de S. Bento n. 8 B.

**COLLEGIO PARA MENINAS**  
 Pagos de Caldas  
 Directora d. Landelina Ferrey

**SAUDE**  
 Queris gozar boa saude? Usar o melhor remedio.  
 O dr. Roubel de Paula Souza de volta de sua viagem a Europa, achou-se de novo a disposição de seus amigos e clientes, para todas as misteres de sua profissão.

**Banco Mercantil de Santos**  
 Os senhores economistas são convidados a se reunirem em assembléa geral ordinaria, no dia 21 do corrente, no edificio do Banco, a fim de se discutir para lhes ser apresentado, discutido e votado o relatório e contas anuaes da Directoria, tendo de ser procedida a eleição de novos directores e seus supplentes e preenchida a vaga de um director por ter completado seu tempo.

**RELOGIO FURTIADO**  
 Rogamos a apprehensão de um relógio de metal n. 811 com o corrente de ouro, furtado a 3 dias em Santo Antonio, ao cidadão Ricardo Leal Sabino, morador a rua General Jardim n. 25. Quem o achar e o entregar ao levar a seu dono.

**Pear's Soap**  
 Encontramos os legitimos sabonetes de fabricante Pear's na Victoria Store, rua de S. Bento n. 8 B.

**O creme virginal**  
 De Silva & C. e recomendado por excellencia ás damas.  
 Farmacia Largo do Jardim - S. Paulo.

**Leite Condensado**  
 O verdadeiro leite condensado de Leite de Mello & Comp., rua Direita: Leite de Mello & Comp., largo da Sé: Victoria Store, rua de S. Bento n. 8 B.

**PAPEL HYGIENICO**  
 Massos com 1.000 folhas, garantidas, a Victoria Store, rua de S. Bento n. 8 B.

**DR. VEIGA FILHO**  
 Advogado  
 Escriptorio - RUA DE NOVEEM BRO, 35 A

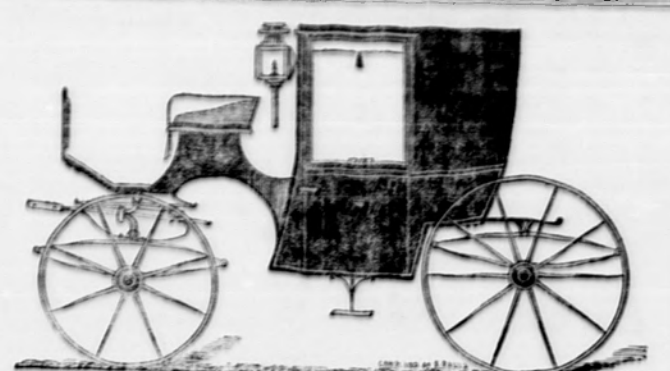

**EMPRESA DE CARROS**  
 DE  
**Rodvalho Junior & C.**

Aluga toda a especie de carros de boia sendo a unica que possui carros proprios para boias, carros farrados de seda branca, puchados por sobrolhos elegantes para boias, viaturas para passeios e visitas, confortaveis landas e hermelmente feitas para cavalos de boia e para cavalos de boia.  
 Aluga a viatura para carros de boia e para boias proprios para transportar de cavalos e boias.  
 Oficina de carros e carpilhos e montagem.  
 A empresa compra e vende carros novos e usados, guarnições de arreios e pardinhas de animais.

Cochilhas e officinas  
**RUA DA MOO'CA, 44 E 46**  
 TELEPHONE, 583  
 Escriptorio central: Travessa da Sé N. 8  
 TELEPHONE-318

**Mais outra sorte !!**  
 6.320  
**20:000\$000**  
 Integraes Integraes  
**LOTERIA NACIONAL**  
**EXTRAHIDA EM 9 DO CORRENTE**  
 Vendida pela antiga e acreditada agencia das Loterias Nacionais de  
**JULIO ANTUNES DE ABREU**  
 A' RUA DIREITA N. 20  
 Bem como foi vendida toda a dezena e centena, 100 bilhetes premiados.  
 O premio acima foi vendido ao amigo e freguez desta casa o sr. José Alves Teixeira Junior, proprietario do feliz Chalet Central, em Santos.

Chamo a attenção do respeitavel publico para a importante  
**20 Grande Loteria Nacional**  
 PREMIO MAIOR

**100:000\$000**  
 INTEGRAES INTEGRAES  
 Importante plano  
 Extração, quinta-feira, 22 do corrente mez  
 As 2 horas da tarde  
 Recomendar ao respeitavel publico o plano desta loteria será excoisado, no verso dos bilhetes poder-se-á verificar o maximo criterio que houve na distribuição dos premios.

Vendas para negocio e a varejo  
**NA AGENCIA DAS LOTERIAS NACIONALES**  
**RUA DIREITA N. 20**  
 E CASA FILIAL  
**RUA DE S. BENTO N. 30**  
 OS PEDIDOS DO INTERIOR DEVE SER DIRIGIDOS A'  
**JULIO ANTUNES DE ABREU**  
 CORREIO-CAIXA. 27 SÃO PAULO

**CLINICA**  
 DR. VIEIRA DE MELLO  
 Membro de diversas associações medicas nacionaes e estrangeiras; antigo chefe de clinica das miestas ospitaes e da policlinica do Rio de Janeiro, e assistente das clinicas de doentes especialistas europeus.  
**ESPECIALIDADE**  
 Mallorenias da pelle  
 Syphilis e suas urtiarias  
 CONSULTAS E CURATIVOS  
 Largo da Sé n. 7

**MEDICO**  
 O dr. Roubel de Paula Souza de volta de sua viagem a Europa, achou-se de novo a disposição de seus amigos e clientes, para todas as misteres de sua profissão.  
 Especialidades: Moléstias das creanças  
 Consultorio e residencia  
 Rua Florencio de Abreu n. 131.

**PEITORAL CATARINENSE**  
**KAROFÉ DE ANGIOO**  
 COM TOLU' E GUACO  
 COMPOZIÇÃO DE RAULIVEIRA  
 CONTRA TOSSES  
 BRONCHITES, ASTHMA  
 Tisica, Coqueluche  
 nouquidão e TODAS AS MOLESTIAS das vias respiratorias  
**MAIS DE 50 MIL PESSOAS**  
 ATTESTAM A SUA GRANDE  
**Efficacia**  
 A venda em todas as Pharmacias e DROGARIAS  
 Deposito em S. Paulo  
**BARUEL & COMP.**

**DEPURATIVO DO SANGUE**  
 ELIXIR DE VELAME E GUACO  
 (Sem Mercuro)  
 COMPOZIÇÃO DE RAULIVEIRA  
 UNICO RECONHECIDO  
 EFFICAZ NOS  
 Rheumatismos, Escrophulas  
 Ulceras, leucorrhéas ou  
 FLORES BRANCAS, CANCROS  
 CARCINOMAS, BOBRES  
 Carilhos, enfermidades da  
 PELLE, NEVROSIS E OUTRAS  
 MOLESTIAS A CARACTER  
 Syphilitico  
 A venda em todas as Pharmacias e DROGARIAS  
 Depositarios em S. Paulo  
**BARUEL & COMP.**

**VESTIDOS PROMPTOS PARA SENHORAS**  
 E MENINAS  
**DE LAN E DE SEDA**  
 DE 70\$ ATÉ 250\$  
 NA  
**LA SAISON**  
 Rua Direita n. 11  
**Henrique Bamberg & C.**

**SEXTA-FEIRA, 16 DE AGOSTO**  
 CORRE A  
**GRANDE LOTERIA DA BAHIA**  
 PREMIO MAIOR

**200:000\$000**  
 INTEGRAES  
**POR 16\$000**  
**Grande Loteria da Bahia**  
 Extracções diarias

Em 12	Loteria da Bahia	Premio maior	30:000\$000
Em 14	Loteria da Bahia	Premio maior	30:000\$000
Em 16	Loteria da Bahia	Premio maior	200:000\$000
Em 19	Loteria da Bahia	Premio maior	30:000\$000
Em 21	Loteria da Bahia	Premio maior	50:000\$000
Em 23	Loteria da Bahia	Premio maior	60:000\$000
Em 26	Loteria da Bahia	Premio maior	24:000\$000
Em 28	Loteria da Bahia	Premio maior	25:000\$000
Em 30	Loteria da Bahia	Premio maior	30:000\$000

Já se acham á venda os bilhetes de todas estas loterias. Os pedidos do interior devem ser dirigidos aos agentes abaixo assignados. As listas geraes são remetidas com a maior pontualidade, logo depois da extracção. Os premios são promptamente pagos no momento em que for em apresentados.

**OS AGENTES**  
**Dolivaes Nunes & C.**  
 RUA DIREITA N. 10  
 CAIXA DO CORREIO, 26 Endereço telegraphico-DOLIVAES  
 S. PAULO

**Grand Hotel et Restaurant de Paris**  
 Rua Florencio de Abreu n. 22 A  
 S. PAULO  
 ESPECIALIDADE EM VINOS ITALIANOS, FRANCEZES, PORTUGUEZES  
 GERMINAS NACIONALES E ESTRANGEIRAS  
 LICORES FINOS  
**ALMOÇO 2\$800**  
 3 pratos a escolher - sobre-mesa, meia garrafa de vinho e café - Serviço a preço fixo.  
**JANTAR 3\$200**  
 Sopa, 3 pratos a escolher - Sobre-mesa, meia garrafa de vinho e café - Serviço a la carte.  
 Magnificos commodos mobilizados  
 O PROPRIETARIO  
**Julio Zanetti**

**PIANOS RONISCH**  
 AFAMADO FABRICANTE DA ALLEMANHA  
**I. BEVILACQUA & C.**  
 RUA DE S. BENTO N. 84  
 Tem sempre grande sortimento destes magnificos pianos que se recommendam pela solidez e sonoridade. Heo L. B. tem tambem um completo sortimento de arandelas, uzas, martins, flitros e mais artefactos para concertos de pianos que vendem a preço de sua competencia.

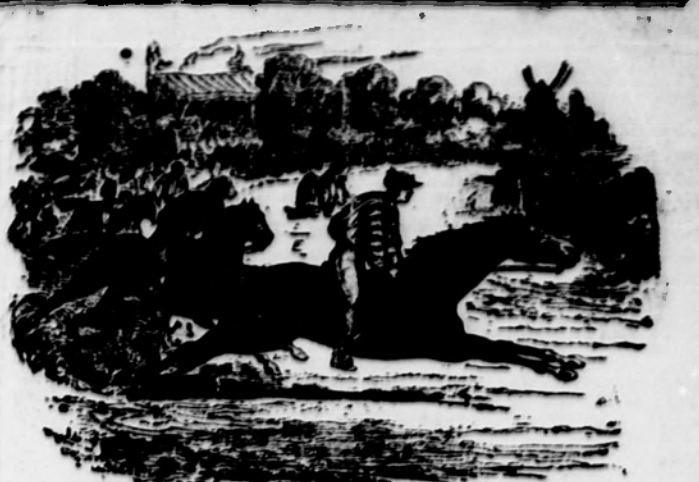

**JOCKEY-CLUB**  
 PROGRAMMA PARA A 17.ª CORRIDA  
 A REALIZAR-SE NO DIA  
**11 de Agosto de 1895**  
 NO  
**HIPPODROMO PAULISTANO**

1.º parco-VELOCIDADE-Animaes de qualquer paiz-Distancia 100 metros-Premios: 500 e 100

ANIMAES	COR	PESO	PROPRIETARIOS
1 Rosa d'Or	Alasão	51 kilos	Coudelaria Aranha
2 Glenivart	Gastanho	61	Coudelaria Luzo Brasileira

2.º parco-EXCELSION-Animaes nacionaes de meio sangue, e nacionaes de 4 annos, que não tenham ganhado grandes premios-Distancia 1.000 metros-Premios: 500 e 100

1 Verbeena	Alasão	52	Dr. J. Bento Paula Souza.
2 Hermina	Gastanho	52	Coudelaria Aranha.
3 Ditina	Gastanho	52	Ganabara.
4 Leon d'Or	Gastanho	51	Aranha.
1 Tan-Tan	Alasão	50	Baltino José Araújo
3 Comparsa	Alasão	51	Coudelaria Guanabara.

3.º parco-PRODUCTOS-Animaes nacionaes de 3 annos, sem victoria-Distancia 100 metros-Premios: 500 e 100

1 Jaguar	Gastanho	50	Dr. J. Bento Paula Souza.
2 Anali	Gastanho	48	João Pacheco Toledo.
3 Marenço	Pampo	50	Coudelaria Rose Noire.
4 Prima Dona	Alasão	48	F. B. de Paula Souza.
5 Delphos	Alasão	51	João Pacheco de Toledo

4.º parco-CRITERIUM-Animaes nacionaes de 3 annos e cavallos estrangeiros até 3 annos-Distancia 1000 metros-Premios: 500 e 100

1 Moscou	Alasão	49	Coudelaria Aranha.
2 Mikado	Gastanho	49	Dr. Antonio F. Vasconcellos
3 Argentino	Alasão	51	Coudelaria Estudina.

5.º parco-COMBINAÇÃO-Animaes nacionaes de meio sangue, animaes de qualquer paiz que tenham corrido em S. Paulo em 1894 e 1895, sem victoria e eguas estrangeiras de 3 annos-Distancia: 1000 metros-Premios: 500 e 100

1 Ditina	Gastanho	49	Coudelaria Guanabara
2 Posterie	Zaino	50	João Pacheco Toledo.
3 Tan-Tan	Alasão	47	Baltino José Araújo
4 Analia	Alasão	51	Coudelaria Aranha.
1 Comparsa	Alasão	51	Guanabara
5 Terentia	Alasão	51	José Mennino
6 Arlequim	Alasão	55	Dr. Antonio F. Vasconcellos

Os animaes inscriptos no 1.º parco deverão estar no prado ás 11 horas e 15 minutos.  
 Esse parco se realizará ao meio-dia em ponto.  
**A. FOMM,**  
 2.º secretario.

**GRANDE KERMESSE**  
 NAS SALAS DO  
**CLUB TENENTES DE PLUTÃO**  
 (GENTILMENTE CONCEDIDO)  
 A beneficio da nascente instituição o Orphelinato de Artes e Officinas  
**CHRISTOVAM COLOMBO**  
 Villa Prudente de Moraes e Ypiranga

**PROGRAMMA**  
 Durante a kermesse serão feitos os seguintes especiaes divertimentos  
 2 grandiosos balles de meninos, premiado o melhor restuario  
 2 grandiosos balles de adultos-2 extracções de tambola-1 grandiosos multi-musicas.  
 Surpresas, leitões, lanternas magicas, jogos inoffensivos de sociedade, musica, flores, fogos artificiaes, etc.  
 N. B. - A Kermesse abrir-se-á todas as noites das 6 ás 11 horas da noite, aos domingos principará ao meio-dia e fechando ás 11 horas da noite.  
 Custando com a bola e phylantropia do generoso povo paulista, sempre prompto a beneficos. Antecipa desde já seu agradecimento.  
 O AGENTE,  
 Sr. Guido Terzi.

**SABONETES RIFGER**  
 Phenico glicerinado  
 Approved pela Inspectoria de Hygiene  
 Este prodigioso sabonete, já bastante conhecido e, por seus ricos effeitos, considerado o melhor do mundo, faz desaparecer em poucos dias as manchas de rosto, espinhas, pontos, sardas, caspas, empingons, danhos, erupções cutaneas agudas de higitas, etc., tornando a pelle agradável, fresca e lisa, dando-lhe bellos atractivos e encantos, fazendo-a espargir o mais suave aroma; este sabonete é tambem um poderoso preservativo de todas as moléstias contagiosas e epidemias em virtude da acção benéfica do ácido phenico que entra em sua composição.  
 Mais de 20.000 attestados de abalados clinicos e prescos insuspettas affirmam a sua efficacia.  
 Cuidado com as falsificações: deve ser considerado falso todo sabonete que não tiver no rotulo externo a firma dos agentes geraes Carvalho Filho & C., em letras vermelhas e estampadas em cada amo, e que uma agua cavallada por uma moça, e marca igual vai tambem sabendo que enrole o sabonete  
 Depositarios-BARUEL & COMP.  
 Rua Direita n. 1-Largo da Sé n. 2-S. Paulo

"Familiar em milhões de bocas como qualquer palavra caseira."  
**Apollinaris**  
 "A RAINHA DAS AGUAS DE MESA."  
 "Mais sã do que qualquer agua gaseosa que a arte possa produzir."  
 "Aos enfermos se recommenda bebela."-TIMES.  
 Vende-se por atacado em casa de  
**Zerrener Bulow & Comp.**  
 E a varejo nas principaes casas de molhados.



MARSALA - DAMIANI

Vinho especial para sobremesa e muito recomendado para os dentes e convalescentes

Vinhos-C. & F.<sup>CO</sup> Giacobini

Moscatoel, Diavolone, Malvasia, Tوترay, etc.

UNICOS IMPORTADORES

IRMAOS FALCHI & COMP.

S. PAULO

CHALET DO TRIUMPHO

Agencia da Loteria Municipal de Ouro Preto

FILIAL DE

GRIMONI ANGELO

O FELIZARDO

LARGO DA SE N. 7 A

PONTO LOS BONDES

EXTRACÇÃO

DA

LOTERIA MUNICIPAL DE OURO-PRETO

Quinta-feira, 14 de Agosto

INTRANSFERIVEL

3.ª série da 4.ª Loteria

Plano da Loteria Municipal de Ouro Preto

Table with 3 columns: premio, valor, quantidade. Includes entries for 1.º premio, 2.º premio, etc.

Esta loteria é a única que distribui em prémios 65 por cento ou seja 5 por cento mais do que o determinado nas leis geraes.

Para as encomendas do interior remetem-se com vantajosa comissão de 4%.

Grimoni Caetano

RUA 15 DE NOVEMBRO N. 2 A

Endereço telegraphico--Grimoni--Caixa do Correio, 513

S. PAULO

TELHAS FRANCEZAS

No estabelecimento ceramico de Camillo Cresta & Comp.

Em Agua Branca

DEBAIXO DA DIRECCIÓN DOS SRS.

ANTOINE SACOMAN FRÉRES

Afamados fabricantes de Marselha

Acha-se sempre á venda telhas e cumieiras, marselhezas

A PREÇOS CONVENIENTES

Recebem-se encomendas á rua de S. Bento n. 48

OU EM

AGUA BRANCA

COMPANHIA MECHANICA

Importadora de S. Paulo

Fabrica e vende as melhores machinas para a lavoura, artes e industrias, para o que tem grandes officinas nas ruas do Triumpho e Monsenhor Andrade.

Importa todos e qu'esquer machinismos por conta propria e mediante comissáo.

Tem sempre em deposito grande quantidade de ferro em barra, canos de ferro, correias, azeites, e todos os artigos referentes ao seu ramo de negocio.

ENDEREÇO TELEGRAPHICO--MECHANICA

Escriptorio Central: Rua 15 de Novembro n. 36

S. PAULO

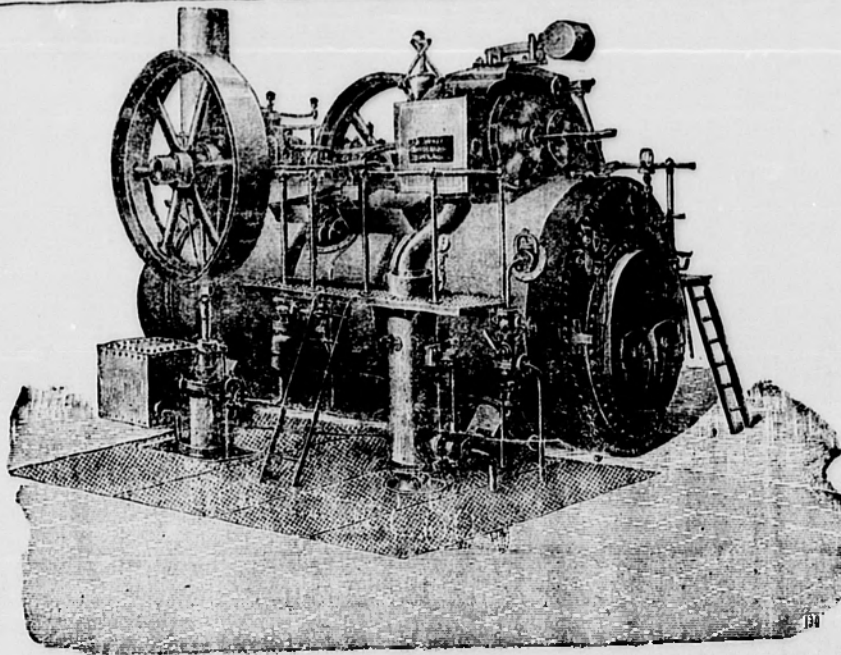

LOCOMOVEIS

LOCOMOTORES

DA AFAMADA FABRICA DE R. WOLF MAGDEBURG-BUKAU

Conhecidos pela grande economia ou gasto de combustivel, acham-se sempre em deposito dos agentes

ZERRENNER BULOW & COMP.

SANTOS--Rua José Ricardo, 4

S. PAULO--Rua de S. Bento, 81

GRANDE LIQUIDAÇÃO

O proprietario da CASA THONET, resolvendo mudar de amo de negocio, vende por preço sem compararia a grande quantidade de moveis nacionaes e estrangeiros existente na sua armazem, no

LARGO DE S. BENTO, 10

CASA THONET

VENDAS A DINHEIRO

ARROZ NOVO SUPERIOR

STEEL

Acabam de receber grande porção desta acreditada marca de arroz

Anderson, Sotto Maior & C.

RUA DO COMMERCIO, 46

Pacific Steam Navigation Company

Sahidas para a Europa

Orcana 4 de Setembro

O PAQUETE INGLEZ

POTOSI

Esperado do Rio da Prata no dia 21 de Agosto, sahirá para Estabos, Vigo, La Palice (La Rochelle), Plymouth e Liverpool, depois da indisponivel demora.

Wilson Sons & C., Limited

RUA DO ROSARIO, 13

MALA REAL INGLEZA

Sahidas para Europa

Do Rio:

Tagus em 12 de Agosto
Magdalena em 14 de Agosto
Danube em 28 de Agosto

De Santos:

Tagus em 10 de Agosto
Trent em 5 de Setembro

Sahidas para o Rio da Prata

Danube em 12 de Agosto

Para passagens na Companhia Lupton, á rua de São Bento n. 43.

Société Générale des Transports Maritimes & Vapour

MARSEILLE

O VAPOR

AQUITAINE

Esperado em SANTOS até o dia 17 de Agosto, sahirá depois da indisponivel demora para

Marselha, Barcelona, Genova e Napolés

A companhia fornece condução gratuita para bordo aos passageiros de 3.ª classe, com suas bagagens.

Agentes

Em S. Paulo, Karl Valais & C., Rua José Bonifacio n. 12 B.

Société Générale des Transports Maritimes & Vapour

MARSEILLE

O VAPOR

ITALIE

Esperado em SANTOS até o dia 15 de Agosto, sahirá depois da indisponivel demora para

Montevideo e Buenos-Ayres

A companhia fornece condução gratuita para bordo aos passageiros de 3.ª classe, com suas bagagens.

AGENTES

Em S. Paulo, Karl Valais & C., Rua José Bonifacio n. 12 B.

FRONTÃO PAULISTA

HOJE HOJE HOJE

DOMINGO, 11 DE AGOSTO

Extraordinario espectáculo ESTREIA DOS ARTISTAS PELOTARIS

MINER, MENDARO, MUGICA E ECHENAGUSIA

O espectáculo começará ao meio-dia, e será patrocinado por uma banda de musica. PREÇOS

LINHA ALEXANDER

PARA MACHINAS DE COSTURA
Deposito em S. Paulo: RUA JOSÉ BONIFACIO, 25

EUREKA!!

Quemsa for trabalhos espessos, a cabeça livre de caspa e outras molestias capillares?

O Tónico de Camacan

O legítimo TÓNICO DE CAMACAN, foi premiado na EXPOSIÇÃO DE PARIS DE 1889

! CAUTELA COM AS IMITAÇÕES!

AROUCHE & C.

Rua 15 de Novembro, 12

CASA NEGRA

Grande fabrica de fortes economicos

A CASA NEGRA

PREÇOS MODICOS

LIMPA SE FOLGÕES E CONCERTA-SE CHAMINES

BANHIA

Miranda

Analysada pelo Laboratorio Nacional PRODUCTO SUINO GARANTIDO
Para mais uma vez confirmar a justa reputação que goza este excellente producto, vejamos o resultado da ANALYSE N. 833, do LABORATORIO NACIONAL:

BANHIA MARCA «MIRANDA», de Porto-Alegre, apresentada com perfeição para elevar a massa productiva...

Pharmacia Italiana

DE PELOSI E DE CUNTO
Rua do Thesouro n. 9
S. PAULO

Complete sortimento de drogas, productos quimicos e pharmaceuticos...

PRODUCTOS ESPECIAES DA PHARMACIA

Elisir tónico digestivo, corroborante antidiarréico... Injeção e pilulas anti-bemorrhagicas...

Vendas só a dinheiro.—Preços razoaveis

THEATRO APOLLO

HOJE HOJE HOJE

DOMINGO, 11 de Agosto de 1895

GRANDE FESTA ARTISTICA!!!
O ULTIMO ESPECTACULO

O CELEBRE FASCINADOR

PREÇOS--Camarotes 25\$, cadeiras de 1.ª 5\$, cadeiras de 2.ª 3\$, gorras 10%

HOJE HOJE HOJE

DOMINGO--Ultimo espectáculo