

ANNO XLII REDACÇÃO Rua de S. Bento n. 35-C

BRAZIL---S. Paulo---Terça-feira, 23 de Julho de 1895

ASSIGNATURAS CAPITAL 189000=INTERIOR 200000 N. 11.621

A NOVA-YORK NEW-YORK-LIFE INSURANCE COMPANY

EXPEDIENTE

Rogamos aos nossos assignantes, que se acham em atraso, mandarem pagar as suas assignaturas...

TELEGRAMMAS

Serviço especial do "Correio Paulistano" Rio, 22 de Julho Na e camera dos deputados...

EM PROL DA LAVOURA

chimico rejuvenesceu e fructificou de um modo extraordinario. Das experiencias do dr. Barreto...

CONGRESSO DO ESTADO SENADO

SESSÃO ORDINARIA EM 22 DE JULHO DE 1895 Presidencia do sr. Peixoto Gomide

EXPEDIENTE

São lidos e vão a imprimir pareceres de numero 70 a 76. Todos esses pareceres concernem materia complexa...

Volada a presente lei ficaria o governo com um credito de 5 mil contos...

Para mostrar que auctuado é o numero daquelles que, se dando por imigrantes, trazem proposito muito firme...

Camara dos Deputados REUNIÃO EM 22 DE JULHO DE 1895

Presidencia do sr. Luis Piza Presentes os srs. Costa Carvalho, Carlos de Campos...

Ermete Novelli

O distincto actor, que actualmente (lelta o nosso publico, no theatro S. José, foi ha dias, em companhia do nosso collega dr. Garcia Rodondo...

Suicidio

Um chamado proprietario do Hotel Alameda, compareceu hontem naquelle estabelecimento...

Legislação eleitoral

versas camaras municipais tem comido a secretaria do interior sobre pontos, omissões ou que julgam contrarios...

Candidato a Camara Federal

A Commissão Central do Partido Republicano resolveu apresentar o dr. João Motta candidato a camara dos deputados...

Casino Hespanhol

Esta distincta sociedade formada pelas melhores elementos da colonia hespanhola desta cidade...

Premio vendido

A casa lotérica do sr. Gaspar Mantovani, situada no largo do Hesario n. 2-A...

Fallecimento

Falleceu hontem ás 5 horas da tarde o conhecido e estimado moço dr. José Olegario de Albuquerque Pinheiro...

Camara dos Deputados

REUNIÃO EM 22 DE JULHO DE 1895 Presidencia do sr. Luis Piza

Ermete Novelli

O distincto actor, que actualmente (lelta o nosso publico, no theatro S. José, foi ha dias, em companhia do nosso collega dr. Garcia Rodondo...

Casa Vanorden

Atenção a todos os interessados em adquirir a casa Vanorden...

Fallecimento

Falleceu hontem ás 5 horas da tarde o conhecido e estimado moço dr. José Olegario de Albuquerque Pinheiro...

Candidato a Camara Federal

A Commissão Central do Partido Republicano resolveu apresentar o dr. João Motta candidato a camara dos deputados...

Casino Hespanhol

Esta distincta sociedade formada pelas melhores elementos da colonia hespanhola desta cidade...

Premio vendido

A casa lotérica do sr. Gaspar Mantovani, situada no largo do Hesario n. 2-A...

Fallecimento

Falleceu hontem ás 5 horas da tarde o conhecido e estimado moço dr. José Olegario de Albuquerque Pinheiro...

Camara dos Deputados

REUNIÃO EM 22 DE JULHO DE 1895 Presidencia do sr. Luis Piza

Ermete Novelli

O distincto actor, que actualmente (lelta o nosso publico, no theatro S. José, foi ha dias, em companhia do nosso collega dr. Garcia Rodondo...

Casa Vanorden

Atenção a todos os interessados em adquirir a casa Vanorden...

Fallecimento

Falleceu hontem ás 5 horas da tarde o conhecido e estimado moço dr. José Olegario de Albuquerque Pinheiro...

Candidato a Camara Federal

A Commissão Central do Partido Republicano resolveu apresentar o dr. João Motta candidato a camara dos deputados...

Casino Hespanhol

Esta distincta sociedade formada pelas melhores elementos da colonia hespanhola desta cidade...

Premio vendido

A casa lotérica do sr. Gaspar Mantovani, situada no largo do Hesario n. 2-A...

Fallecimento

Falleceu hontem ás 5 horas da tarde o conhecido e estimado moço dr. José Olegario de Albuquerque Pinheiro...

Camara dos Deputados

REUNIÃO EM 22 DE JULHO DE 1895 Presidencia do sr. Luis Piza

Ermete Novelli

O distincto actor, que actualmente (lelta o nosso publico, no theatro S. José, foi ha dias, em companhia do nosso collega dr. Garcia Rodondo...

Casa Vanorden

Atenção a todos os interessados em adquirir a casa Vanorden...

Fallecimento

Falleceu hontem ás 5 horas da tarde o conhecido e estimado moço dr. José Olegario de Albuquerque Pinheiro...

Candidato a Camara Federal

A Commissão Central do Partido Republicano resolveu apresentar o dr. João Motta candidato a camara dos deputados...

Casino Hespanhol

Esta distincta sociedade formada pelas melhores elementos da colonia hespanhola desta cidade...

Premio vendido

A casa lotérica do sr. Gaspar Mantovani, situada no largo do Hesario n. 2-A...

Fallecimento

Falleceu hontem ás 5 horas da tarde o conhecido e estimado moço dr. José Olegario de Albuquerque Pinheiro...

Camara dos Deputados

REUNIÃO EM 22 DE JULHO DE 1895 Presidencia do sr. Luis Piza

Ermete Novelli

O distincto actor, que actualmente (lelta o nosso publico, no theatro S. José, foi ha dias, em companhia do nosso collega dr. Garcia Rodondo...

GRANDE LOTERIA DA BAHIA

CASA LOTERICA

Quando o proprietario desta feliz casa, disse em avulsos espalhados por todas as ruas desta capital que mimosearia seus freguezes, não se enganou, e a prova é que vendeu o numero

7.688

BILHETE INTEIRO

premiado com a importante somma de

50 CONTOS

e bom assim toda a dezena de 7.681 a 7.690 também premiados.

O premio de 50:000:000 foi pago pelo proprietario da referida casa, a uma pessoa do escriptorio da Equitativa, e quem duvidar, além de se achar exposto o bilhete na grade de seu balcão, poderá informar-se naquella escriptorio.

Chamo a attenção para os

100:000:000

Da Loteria 3.ª da 35.ª a extrahir-se em 26 do corrente

PEDIDOS A

GASPAR MANGA

LARGO DO ROSARIO N. 2 A

GRANDE DEPOSITO DE PAPEL PARA OBRAS E JORNAES ENVELOPPES E TINTAS

Unico no Estado de S. Paulo que sempre tem em grande quantidade - formas e qualidades sortidas.

VANORDEN & C.

Rua do Rosario ns. 9 e 11
Caixa do Correio n. 143

BANHEIRAS

De ferro esmaltado.
Pias e exgottos para cozinha.
Lavatorios e mictorios de louça.
Latrinas de todos os systems.
Encanamentos de ferro galvanizado, de chumbo e de barro inglez.
Tubos de borracha.
Torneiras e registros para agua.
Lampeões e lustres de crystal e de metal para gaz e kerozene e todos os mais aparelhos para

AGUA, GAZ E EXGOTTOS

encontra-se por preços sem competencia, na

CASA IMPORTADORA

DE
HERMANN THEIL & COMP.
RUA LIBERO BADARO N. 44
ANTIGA S. JOSE
S. PAULO

MAGNIFICO LEILÃO

DE
Escolhidos moveis de sala de visitas, gabinete, alcovas, varanda, e outros commodos.

Terça-feira, 23 do corrente A'S 11 E MEIA

Rua Benjamin Constant n. 1

SOBRADO

CHAVES LEAL

Escriptorio á rua de S. Bento n. 25 B

Devidamente autorizado, venderá sem a menor reserva de preços:

Chão mobiliado austriaco, dita de centro, cinco peças estofadas, jantares, enfeites para sala, magnifico piano, de reputado fabricante francez, secretaria e cadeiras á fantasia. Magnificos leitos para casal e para solteiro, toilette, credas-mudos, guarda-vestidos, excellente guarda-casaca, com espelho de crystal, cubides, etc.

Solda mesa classica, guarda-louças, guarda-pratas, de desarmar, talheres, serviço de porcellana, ditos de fino crystal, e varios outros objectos de utilidade em toda e qualquer casa.

Será tudo vendido ao maior lance obtido no leilão.

Terça-feira 23 Terça-feira A'S 11 E 1/2 HORAS
A' rua Benjamin Constant, 1 O LEILOEIRO

Chaves Leal

AU BON MARCHÉ

CASA MATHIAS

RUA S. BENTO N. 73

Reabriu-se este grande estabelecimento, no novo predio para esse fim construido.

Esplendido sortimento de roupas brancas, confecções, enxovaes para casamentos e baptisados. Grande variedade de tecidos de lan, seda e algodão. Artigos de phantasia e de alta moda.

GRANDE OFFICINA DE COSTURAS

Mathias de Castro & Comp.

TELHAS FRANCEZAS

No estabelecimento ceramico de Camillo Cresta & Comp.

Em Agua Branca

DEBAIXO DA DIRECCAO DOS SRS.

ANTOINE SACOMAN FRÉRES

Afamados fabricantes de Marselha

Acham-se sempre á venda telhas e cumieiras, marselhezas

A PREÇOS CONVENIENTES

Recebem-se encomendas á rua de S. Bento n. 48

OU EM

AGUA BRANCA

DOLIVAES NUNES & COMP.

Participam ao publico que da Grande Loteria da

BAHIA

extrahida hontem, venderam no seu varejo o meio bilhete n. 13.639 premiado com

500 CONTOS INTEGRAES

venderam a dezena respectiva e mais 5 dezenas da mesma centena.

O numero 7.688 premiado com 50 contos também foi vendido nesta cidade, bem como 3 dezenas da mesma centena.

NOTA.

Sómente em premios de dezenas e centenas foram vendidos 40 contos de premios.

Companhia Viação Paulista

Aviso ao publico

A Direcção desta Companhia avisa ao publico que, em virtude do ordm do Sr. dr. Intendente de Justiça e Policia, fica substituido o trajecto dos bondes da linha do Oriente, do dia 24 de Janeiro, na parte relativa ás ruas Cruz Branca e Florida, pelas ruas Floripa, Braz e Monsenhor Andrada, até segundo aviso.

S. Paulo, 22 de Julho de 1905.

Artil. Inspector de Trafego.

Manoel Dupré

D. Flora Dupré e suas filhas, o dr. Leandro Dupré e familia e Christovam Dupré, esposa, filhas e irmãos do malogrado Manoel Dupré, do intimo d'alma agradece aos seus nobres amigos que acompanharam os despois e do final até a derradeira morada e do novo rega-filhos a caridade de assistirem á missa que mandam celebrar, quinta-feira 23 do corrente, 7 e 9 do seu passamento, ás 8 1/2 horas da manha, na igreja da Sé pelo eterno descanso de sua alma.

S. Paulo, 22 de Julho de 1905.

ALUGA-SE

Um grande sobrado na rua dos Gusmões n. 94, trata-se na rua de S. Bento n. 33 B, Casa de Cambio.

Companhia Mogiana

Pago publico que a começar do dia 1.º de Agosto proximo futuro, nas linhas de Itaquara e Campinas desta C. da Estrada de Ferro, nos preços das passagens de primeira e segunda classe, das tarifas applicaveis ás frações superiores a 40 réis e elevadas a 100 réis, e assa 40 réis, inclusive despezas em boleto de publico, de conformidade com o que dá a Secretaria de Viação desta Estado, constante do n.º 1 de 5 de corrente.

4 de Julho de 1905.

Candido G. Gonide Inspector Geral Interino.

leite e pectal

Rotario; n. 3

MISSA

Guilherme de Assis Rocha

Guilherme Nogueira e sua familia, convidam aos parentes, amigos e conhecidos do finado GUILHERME DE ASSIS ROCHA por assistirem á missa de sétimo dia que, pelo descanço eterno de sua alma, fizeo celebrar na matriz de Sant'Albigena, no dia 23 do corrente, ás 8 e 1/2 horas da manha. Por este acto de religião se confies em eternamente agradecidos.

Terrenos baratissimos

Em lotes de 10 metros de frente por 20 de largura, e nas melhores condições de preço, vendem-se á rua de S. João n. 132, terrenos altos, situados na parte mais praxivel do bairro das Perdizes, logar muito saudavel, isento de epidemias e servidos pelos bondes do Viaducto do Cha.

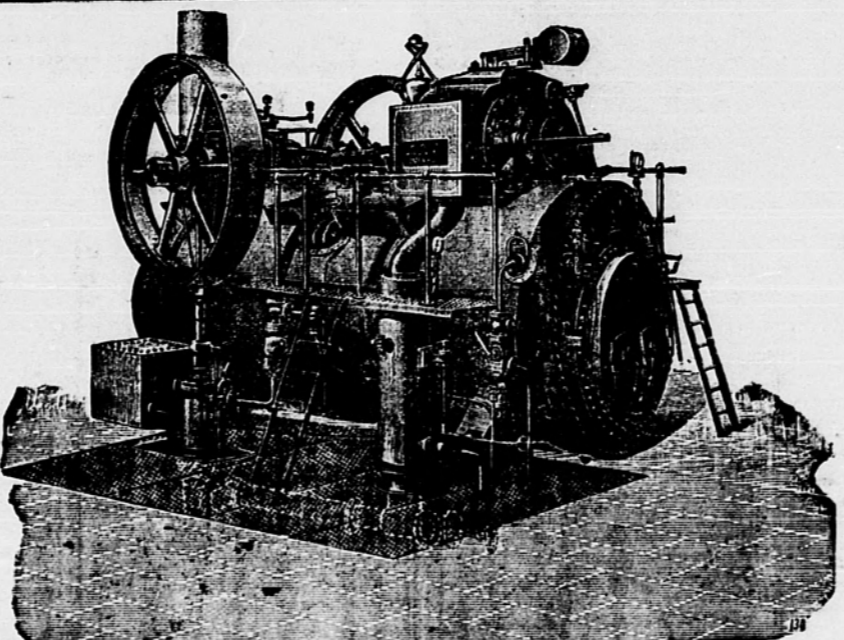

LOCOMOTIVAS

LOCOMOTIVAS

DA AFAMADA FABRICA DE R. WOLF MAGDEBURG-BUKAU

Conhecidos pela grande economia ou gasto de combustivel, acham-se sempre em deposito dos agentes

ZERRENNER BULOW & COMP.

SANTOS - Rua José Ricardo, 1
S. PAULO - Rua de S. Bento, 81

Ao Baccarat

Rua S. Bento, 14

GRANDE LIQUIDAÇÃO

DE Louças, porcellanas e crystaes

OFFICINA DE CHAPÉOS E COSTURAS

DE SOPHIA FAULHAMER

Acceta-se qualquer encomenda de vestidos para senhoras e creanças.

Trabalho garantido

Temos um grande sortimento de CAPAS, PLETOTS, WATER-PROOFS, feitos para senhoras e creanças, etc.

RUA GENERAL OZORIO, 17

PERTO DA ESTACAO SONOCABANA

CLINICA

DR. VIEIRA DE MELLO

Membro de diversas associações medicas nacionaes e estrangeiras; antigo chefe clinica das molestias syphiliticas e da pelle, na Policlínica do Rio de Janeiro, e assistente das clinicas de notáveis especialistas europeus.

ESPECIALIDADE

Molestias da pelle
Syphilis e suas urtiarias
CONSULTAS E CURATIVOS

Largo da Sé n. 7

SOBRADO

Aluga-se o sobrado da rua de S. Bento n. 35 A. Trata-se no escriptorio deste jornal.

MEDICO

O dr. Raphael de Paula Souza de volta de sua viagem á Europa, mette-se de novo á disposição de seus amigos e clientes, para todos os mysterios de sua profissão.

Especialidades: Molestias das creanças.

Consultorio e residência - Rua Florencio de Abreu n. 11.

CASA
DE
LOTERIAS NACIONALES
DE TODOS OS ESTADOS
RUA QUINZE DE NOVEMBRO N. 2 A
E CASA FILIAL
LARGO DA SE, 7 A
GRIMONI CAETANO
OFELIZANDO

Esta hereditaria casa vende diariamente bilhetes de todas as LOTERIAS NACIONALES, que são extracções e loterias extraordinarias.
Esta casa conhecida como a, vende quasi sempre premios e pagou?
INTEGRALMENTE
Quem quizer certificar-se disso é ir lá que verá, com os bilhetes expostos, vendidos por esta feliz casa.
GRANDES LOTERIAS A' VENDA
LOTERIA NACIONAL
EXTRACÇÃO DA 436
Quinta-feira, 25 de Julho de 1895
PREMIO MAIOR
100:000\$000
INTEGRAES

LOTERIA DA BAHIA
PREMIO MAIOR
100:000\$000 INTEGRAES
EXTRACÇÃO
SEXTA-FEIRA, 26 DO CORRENTE
Os bilhetes á venda na casa das LOTERIAS NACIONALES
RUA 15 DE NOVEMBRO N. 2 A
E Largo da Sên. 7 A
Caixa do Correo—513. SÃO PAULO Endereço telegraphico Grimoni.

BANHA
Miranda
Analysada pelo Laboratorio Nacional
PRODUCTO SUINO GARANTIDO
Paramais uma vez confirmar a justade reputação que goza este excellent product, vejamos o resultado da ANALYSE N. 833, do LABORATORIO NACIONAL:
BANHA MARCA «MIRANDA», de Porto-Alegre, apresen-tada com purificação de «Miranda & Comp.» — A analyse teve lou que a referida mostra contém 0,180 % de humidade e que apresenta como ponto e fusão dos acidos graxos 37-8, correspondendo 33,13 de acido stearico e 61,27 de acido oleico.
É um product de boa qualidade, iseno de substancias estranhas.
Rio de Janeiro, 31 de Dezembro de 1894.
Assinado: Dr. ALFREDO GARRINO RIZZO na Luz.
A analyse acima é o sufficiente para elevar o nosso product a altura dos melhores, podendo mesmo affirmar-se que difficilmente se encontra nos nossos mercados artigo que lhe possa competir.
A BANHA «MIRANDA», manufacturada em Porto-Alegre, onde a materia prima é de superior qualidade, isenta dos varios agenes que tornam nocivos outros productos congeneres, é a mais apropriada para o nosso consumo, tanto pela sua incontestavel pureza como pelos preços, que são o mais razoaveis.
Depositos da Banha analysada «Miranda»:
S. PAULO—Rua de Boa-Vista n. 233.
SANTOS—Rua Quintino Bocayuva n. 21
RIO DE JANEIRO—Rua da Misericórdia n. 44.

Serraria
UNIÃO
DE
João Willhoeft
Alameda dos Andradas, 72 e 74
Offerece grande sortimento de
PINHO SUICO
E outras madeiras
Nacionais e estrangeiras
DEPURATIVO DO SANGUE
ELIXIR DE VELAME E GUACO
(Sem Mercuro)
COMPOZIÇÃO DE RAULIVEIRA
UNICO ANCORDEADO
EFFICAZ NOS
RHEUMATISMOS, NEUROPHAL-
ulceras, leucorrhéas ou
FLORES BRANCAS, CANCROS
CARBUNCULOS, BOURAS
DARTHROS, enfermidades da
PELE, HERPES E OUTRAS
MOESTIAS E CARACTERES
Syphiliticos
A venda em todas as Pharmacias
E DROGARIAS
Depositos em S.
Paulo
BARUEL & COMP.

FOLHETIM
Em Busca da Felicidade
POR
JULES MARY
(Tradução especial do Correo)
XI
Uma noite elle voltou com Salmêve — Já que os seus dentes lhe tomam todo o seu tempo e que o senhor parece não se esquecer, meu caro Philippe, compta a nós, virmos vel-o...
E Salmêve passou a noite no castello, a falar da sua filha.
Ua momento, achando-se só com o medico seguiu-a e a mão
— Philippe seja franco.
— Que ha, meu amigo?
— Gonhoço os seus clientes. O senhor em-ae sim, mas são poucos, e não é possível que sejam elles que o retinham longe de nós.
— Então...
— Eu não acreditarei nunca.
— Eu lhe affianço, meu caro Salmêve, disse o medico, querendo p'otestar e tomando tambem perguntas que não

pudesse responder.
— Ha outros motivos. Venho lhe perguntar que razões.
O senhor tem alguma noxeira de minha mulher ou de mim?
— Que brincadeira, disse Philippe.
— Então, é do Frederica?
— Eu lhe juro meu caro Salmêve, disse o medico, que Frederica nunca deixou de demonstrar-me a mesma gratidão, a mesma afeição...
— Então não comprehendendo.
— Nem tem que comprehendere. Não procure motivos que não existam.
Salmêve ficou silencioso. Elle havia conservado as mãos de Philippe entre as suas e apertava-as amigavelmente, sorrindo como para dar coragem ao medico para falar, querendo forçar-lhe a confidencia, obrigando a abrir o coração, havendo talvez advinhado o que se passava nelle, as suas irresoluções, os seus sofrimentos.
— Philippe, disse elle, considera-me seu amigo e acha que pode falar-se na minha grande afeição por si?
— Certamente.
— Então, porque não tem franqueza? Atrapalhado, Philippe não respondeu.
— O senhor me occulta alguma coisa... Não negue... Ha alguns annos que temos atravessado juntos tantas phases dolorosas da vida, temos estado, cada um por sua vez, tão profundamente

tristes e tão idilmente felizes que, muitos dos nossos pensamentos têm se tornado communs. Creio conhecê-lo, Philippe, e presumo que o senhor tem algum segredo doloroso que procura occultar-me... Um pouco de coragem, Philippe...
O medico meneou a cabeça, obstinado no seu silencio. De que servia dizer-lhe que amava sua filha, visto já ser tarde para essa confissão?...
André entrou e Salmêve mudou de conversa. Porém, durante todo o tempo que elle esteve em Misabran não cessou de observar o medico que, contrafeito, tentou parecer mais alegre, occupando-se de mil coisas, falando muito para se distrahir-se, com um brilho de febre nos olhos, muito vermelho.
Quando o conde partiu disse a Philippe:
— Então quando irá o senhor á Magdalena?
— Amanhan espero passar lá á tarde.
— Felizmente.
Philippe acompanhou Salmêve até ao parque cujas folhas começavam a amarellear sob o vento dos montes de Outubro.
No occasio de deixá-lo o conde collocou-lhe a mão do lado do coração.
— Digame, não ha nada ahí dentro?
— Nada, disse Philippe com a voz alterada.
Separaram-se
No dia seguinte, elle foi á Magdalena

Federica insistia a insistia para com elle.
Provavelmente prevenida por seu pai que Philippe não gostaria de ser interrogado, ella usou fez nenhuma allusão á sua ausencia prolongada, apesar de estar pallida e ler-se nos seus olhos a inquietação. Philippe notou que muitas vezes Frederica cahia abatida em meditações em que ficava abstracta de tudo quanto se dizia ou fazia perto d'ella. Isso tambem durou pouco, André acabou por distrahir a elle voltou á sua vivacidade.
— A noite elle disse á Philippe.
— O senhor vai ficar outra vez alías todo de nós por tanto tempo?
— Eu não me pertenco, minha carissima. Abandonarei muito os meus doentes, agora que não tenho mais nada a ensinar-lhe e que são bastantes necessários a sua vida para torná-la perfeita. Ainda soffrem e que esperam por mim e ficarei ali.
— Ella ficou o medico um olhar profundo e pesado. O sangue affluindo ao seu coração tornou a muito pallida.
— Está bem!... disse ella simplesmente.
Philippe passou oito dias sem reaparecer.
André havia ido a Paris, no intuito de prestar os seus ultimos exames para o bacharelado e por fim livre da tarefa da escola, inscrevendo-se no foro e deo se pressa em voltar á Misabran.

XII
Pela manhã, quando descia do seu quarto, Frederica la passar na avenida da qual outrora vinha Philippe todos os dias. Nos primeiros dias, surpresa, ella havia interrogado seu pai, mas agora já não fazia nenhuma allusão aquella ausencia estranha e prolongada.
Até evitava falar nisso a André.
— Que lhe fiz eu? dizia elle.
Apesar dos esforços de Philippe para tranquillizá-la, ella adivinhava que havia sido a causa daquella conducta do seu amigo. Não havia duvida que elle lhe fazia muitas faltas e André, apesar da originalidade do seu espirito, não podia tomar o logar d'elle. Um vago aborrecimento apoderava-se della misturado a uma especie de irritação contra o medico. Porque seria que elle não se explicava? Se elle tinha resentimentos contra ella, porque não os formulava? O castello de Misabran não era distante. Se não fossem os altos pinheiros da Tourbiere, elle seria visto da Magdalena. E, tão perto, parecia-lhe no fim do mundo.
Philippe não havia cessado completamente todas as visitas, porém empreendendo-as cada vez mais.
Quando elle che, avo ao castello, Frederica recibia-o sem fazer-lhe pergunta, porém ficava sentida com elle que era a causa dos seus sofrimentos, sem comtudo deixar-lhe perceber as emoções

Banko de S. Paulo
11 DIVIDENDO
Na thezouraria deste Banco, no dia 15 do corrente começará e pagamento do 11.º Dividendo, correspondente, ao primeiro semestre do corrente anno, a razão de 15% ao anno ou de 7,50% por acção.
São Paulo, 13 de Julho de 1895
Pelo Banco de S. Paulo
(Assinado) João Probst Renovato
Director.
10-6

DR. VEIGA FILHO
Advogado
Escritorio
RUA 15 DE NOVEMBRO, 36 A
PEITORAL CATHARTICO
ELIXIR DE ANGIO
COM TOLU E GUACO
COMPOZIÇÃO DE RAULIVEIRA
CONTRA TOSSES
BRONCHITES, ASTHMA
Tizico, Coqueluche
MOUSTIAS E TODAS AS MOUSTIAS
das vias respiratorias
MAIS DE 50 MIL PESSOAS
ATTESTAM A SUA GRAND
EFFICACIA
A venda em todas as Pharmacias
E DROGARIAS
Deposito em S.
Paulo
BARUEL &

AVISOS MARITIMOS

Norddeutscher Lloyd
Bremen
O PAQUETE ALLEMÃO
STRASSBURG
Capitão Gross
Cala, embarcações e fim do mar, carta para
Antuerpia e Bremen
e sair depois da indispensavel demora
Rio de Janeiro
Bahia
Lisboa
Antuerpia
e Bremen
Tendo excellentes accommodações para passageiros e para a passagem de 2.ª classe.
Para passageiros, frete e mais informações tratar-se com os agentes
ZERRENNER, BULOW & C.
SANTOS
Rua José Ricardo n. 1
N. B.— Não se attendêr a mais reclamação passados tres dias da entrada dos volumes na alfândega.
Provisões aos ars, recolhimento de gentes sobre agua, que mandem os seus empregados tomar conta das mercadorias, no acto do desembarque visto quessendo a totalidade de embarcação de accordo com a manifestação, a companhia não se responsabiliza por faltas ou por troca de marcas no caso.
No caso em que os volumes sejam desembarcados com termo de averia e necessario a presença da agencia no acto da abertura, para poder verificar prejuizo e faltas se houver.

MALA REAL INGLEZA
Sabias para Europa
Do Rio:
Clyde em 30 de Julho
Magdalena em 15 de Agosto
De Santos:
Tagus em 30 de Julho
Para passagens na Companhia Lupton, á rua de São Bento n. 43.

Pacific Steam Navigation Company
O PAQUETE FRANCEZ
ORELLANA
Esperado do Rio da Prata, sahirá no dia 24 do corrente, para LISBOA, LA PALMIRA (La Rochelle), PLYMOUTH LIVERPOOL, depois da indispensavel demora.
Redução nos preços das passagens para Liverpool:
1.ª classe, L. 34 e L. 30.
2.ª dia, L. 30 e L. 25.
3.ª dia, L. 25.
Passagem para Paris, L. 21, 8, 0.
Vinho de mesa fornecido gratis aos passageiros de todas as classes.
Os paquetes desta linha são illuminados a luz electrica.
Para passagens e outras informações, com os agentes
Wilson Sons & C., Limited
RUA DO ROSARIO, 13
S. PAULO

LOTERIA
LOTTO
Privilegiada pelo governo federal, por decreto de 14 de Novembro de 1894, carta patente n. 1782
Extracção
HOJE HOJE
23 DE JULHO
A's 4 horas da tarde
No salão da digna sociedade Tenentes de Plutão, cedida pela sua digna directoria
PLANO NOVO
A loteria LOTTO compõe-se dos números—1 a 90—cinco dos quaes, ex-tirados á sorte determinam os premios.
Podêr-se na sortes ser tentadas pelos modos seguintes: tomando-se um numero determinado, que venha a ser encontrado nos cinco sorteados;
tomando-se dois numeros determinados, que venham a ser encontrados nos cinco sorteados;
tomando-se tres numeros determinados, que venham a ser encontrados nos cinco sorteados;
tomando-se quatro numeros determinados, que venham a ser encontrados nos cinco sorteados;
tomando-se cinco numeros determinados, que venham a ser encontrados nos cinco sorteados.
Os bilhetes, que se denominam—extracções— são expostos á venda pelo seguinte forma:

Extracto simples—preço 1\$—Premio	15\$000
» duplo » 2\$ »	200\$000
» terno » 3\$ »	1.000\$000
» quadra » 4\$ »	3.000\$000
» lotto » 5\$ »	6.000\$000

(1) extracto duplo tendo um numero tem 35000
(2) extracto terno tendo um numero tem 15000
(3) extracto terno tendo dois numeros tem 6000
(4) extracto quadra tendo um numero tem 2500
(5) extracto quadra tendo dois numeros tem 1000
(6) extracto lotto tendo um numero tem 6000
(7) extracto lotto tendo dois numeros tem 4000
(8) extracto lotto tendo tres numeros tem 2500
(9) extracto lotto tendo quatro numeros tem 1500

Os p terminos não accumulam

Os numeros de que se compõem os extractos serão escolhidos pelos compradores, offerecendo dessa forma a loteria «Lotto» o meio de qualquer pessoa jogar com o numero ou numeros de seu palpite. Os sorteios são publicos e presididos por autoridade competente.
Os bilhetes acham-se á venda nas agencias de loterias de

CAETANO GRIMONI
Rua 15 de Novembro n. 2 A
GASPAR MANGA
2 A-LARGO DO ROSARIO-2 A
CAIXA DO CORREIO N. 223 TELEGRAMMA—MANGA
S. PAULO
Qualquer infomração será prestada pelo encarregado da Loteria Lotto, AYRES FAIHA.

LAMPEÕES
BELGAS
DOS FABRICANTES
LEMPERUR & BERNARD
L. & B.
Acabamos de receber completo sortimento de todos os artigos destes acreditados fabricantes, chamando a attenção do commercio desta capital e interior para seus preços verdadeiramente excepcionaes
Lampões de suspensão, diversos gostos e feitos.
Ditos lyras com abat-jour esmaltado e porcellana.
Ditos lyras GRANDE MODELO (força de 30 velas).
Ditos para cima de mesa, com abat-jour de porcellana e globo de crystal.
Ditos arandelas para parede, com e sem reflector.
Temos sempre tambem grande variedade de chaminés, toldas, depositos e mais peças avulsas.

GARCIA NETTO & COMP.
Importadores de Lampeões Belgas, Louças, Granito Porcellanas, Crystaes, Talheres, Metaes, etc., etc.
Rua João Alfredo n. 43
Correio, Caixa, 77. S. PAULO Endereço teleg. NETTO
VENDAS POR ATACADO E A VAREJO
sub., 3.ª eb.

THEATRO APOLLO
Empreza Fernandes Pinto & Comp.
Grande companhia de celebres experiencias, fascinação experimental e transmissão da vontade pelo seu inventor
ONOFROFF
HOJE HOJE
TERÇA-FEIRA, 23 DE JULHO
Vêr para crêr. A maior maravilha do seculo XIX!!!
Os espectaculos de Onofroff dividem-se em 4 partes
1.ª PARTE
O celebre Antonista Japonês
YANK-HOE
do palacio crystal de Londres em seus trabalhos notaveis e jogos japonezes, o mais perfeito até hoje.
2.ª PARTE
Os maravilhosos quadros vivos, do Palácio Crystal de Londres, os quadros mais artisticos e mais luxuosos, apresentados por uma companhia composta de 16 artistas de ambos os sexos, musica escripta expressamente pelo maestro Carbonel.
3.ª PARTE
TRANSMISSÃO DO PENSAMENTO
ONOFROFF
com os olhos vendados, sem nenhum contacto adivinhará as vontades de todos os espectadores. Em 21 de Abril de 1891 Onofroff encontrou no palacio de Mal-brenkhouse, em Londres, um leque que Sr. A. a Princesa de Galles havia es-crito num cofre.
Em Lisboa descobriu uma carteira com dinheiro que o sr. inspector geral de policia tinha escondido numa sala do palacio do governador.
ONOFROFF
convida os sr. médicos a apresentarem-se no palco scenico para comprovar as suas experiencias.
4.ª PARTE
FASCINAÇÕES EXPERIMENTAES
Elenco das principais experiencias
1.ª prova—Attensão—Força physico-dinamico-nervosa; fascinações, suggestões de alegria, tristeza. Os pescadores os fumadores; Os cantantes, os duellantes, os acrobatas, os duellistas; anestesia e hipnestesia. Suggestões intensas de calor e frio, etc.
Onofroff depois de haver submettido a sua influencia ao maior numero de espectadores fará executar 1.ª nas suas 7.ª nades—ESTASIS RELIGIOSOS— as rosas, o campo de batalha, o triumpho da virtude, patria e amor.

PREÇOS—Carnnetos de 1.ª e 2.ª ordem 25\$000
—Cadeiras de 1.ª 5\$000—Ditas de 2.ª 3\$000—Galerias 1\$500.
DEPOIS DO ESPECTACULO HAVERA BONDAS PARA TO. AS AS LINHAS
A'S SE MEIA
Brevemente inauguração dos espectaculos da moda
Ultima novidade do Seculo XIX, pelos celebres
Japonezes
PIANOS
RONISCH
Afamado fabricante da
Allemanha
I. BEVILACQUA & COMP.
Rua de S. Bento n. 84
Tem sempre grande sortimento destes magnificos pianos que se recom-mendam pela solidéz e sonoridade.
Recberão tambem um completo sortimento de arandelas, azas, marfinos, liltros e mais artefactos para conciertos de pianos que vedem A PREÇOS SEM COMPETENCIA.

Banko de S. Paulo
De Silveira & Comp., e cobre as suas chas o rosto e aveluda a pelle.
Lubre, Meilo & A.

Banko de S. Paulo
DR. VEIGA FILHO
Advogado
Escritorio
RUA 15 DE NOVEMBRO, 36 A
PEITORAL CATHARTICO
ELIXIR DE ANGIO
COM TOLU E GUACO
COMPOZIÇÃO DE RAULIVEIRA
CONTRA TOSSES
BRONCHITES, ASTHMA
Tizico, Coqueluche
MOUSTIAS E TODAS AS MOUSTIAS
das vias respiratorias
MAIS DE 50 MIL PESSOAS
ATTESTAM A SUA GRAND
EFFICACIA
A venda em todas as Pharmacias
E DROGARIAS
Deposito em S.
Paulo
BARUEL &