

BANCO PORTUGUEZ DE S. PAULO

Rua de S. Bento, 34-A S. PAULO

Caixa postal, n. 229. Operações bancarias, depósitos, descontos e cobranças

Saques sobre Portugal

Remessa de dinheiro para todas as communas da Italia e do Tyrol Austríaco CHEQUES A VISTA E A TRES DIAS DE VISTA Saques sobre Hespanha, França, Turquia, Allemanha, Suissa e Republica Argentina



Eng. Eduardo Loschi

Technico-Commercial Rua São Bento, 59 S. PAULO

Medições e cálculos trigonometricos e judiciais. Projectos, organogramas e construccoes de toda obra de engenharia civil.

Tachometro pequeno 600\$000 Tachometr. medio 800\$000

O tachometro é um transitio aperfeiçoado e o instrumento de maior precisão indicado no Decreto n. 731, de 5 de janeiro de 1900.

SAQUES

Portugal, Madeira e Açores

O BANCO MERCANTIL DE SANTOS emite (com taxa cambial vantajosa) saques sobre o PORTUGAL, MADEIRA e AÇORES, no continente do reino e ilhas adjacentes, pelo mesmo Banco e recolhedorias do conselho.

Ameida, Pinto & Comp.

Rua da Estação n. 57. Caixa postal, 246. endereço telegraphico ALTO-S. PAULO

Recebem café, fumo, tocinho, borraça, milho e mais generos do país; presteza em suas contas de vendas a dinheiro, ou liquidação de café logo a disposição dos seus committentes ou entregues a que mor-Encarregam-se de re-despachos de todas as estradas do ferro.

Companhia Mechanica e Importadora

S. PAULO

Endereço telegraphico : MECHANICA

Escritorio : Rua Quinza de Novembro, 36 - Caixa no Correio n. 51 Em LONDRES : 99, Temple Chamber - Temple Avenue

Officinas : Rua do Triunpho, 37 e 43 - Fundição e Depósitos : Rua Mousenhor Andrade, Braz

IMPORTAÇÃO E FABRICAÇÃO

Machinas a vapor, motores a keroseno, turbinas hydraulicas, rodas de agua, materias para luz electrica, serras de varios tipos, matorias e machinismos diversos para uso de fazendas, para serrarias, carpintarias, marconarias, ferralls, serrallheiros, gatelias, funilões, fabricas de cimento, matorias para estradas do ferro, abastecimento de agua e o gollas, construccao e manutenção.

Machinismos para beneficiar café

Compos de machinismos para beneficiar café, como segão : Descascadora Engolburg-Sictano, ventiladores do-brado e para jopo, separadores de pó, separadores de arame, catadores, dupplicadores, burnifloros, secador AUG-TO, etc. etc.

Machinas de arroz

Desintegradores para moer milho, sabugo e palha Aceita-se qualquer encomenda para o estrangeiro, mediante modica commissão

Agentes das importantes fabricas

DEBAUVILLE ROBEYE e HORNSBY

Alfredo Brasil & Comp.

RUA EPISCOPAL, 2

Commissarios de café e cereaes. Recebem a consignação café, fumo, borraça, aguardente, ma- Umontes, etc. Dão conta a dinheiro e acolitam saques a vista. Forne- um socorria.

Grande Fabrica de Luvas de Pelica

Henrique Jeannot

Rua da Boa-Vista, 4, proximo ao «Correio Paulistano»

O proprietario desta acreditada fabrica avisa a sua numerosa fro- guesia, que acaba de receber variadissimo sortimento de pelles novas a que, atendendo a época, acaba de receber os seus preços, tendo luvas de 25000 e pa para cima, e que está habilitado a ser- vir suas encomendas com a maxima rapidez e perfeição. Para bom servir a tub co, tem esta fabrica, sempre promptas- luvas para luçtos, luva para camoneiros, luvas para cyclistas e lu- vas de pelle de cachorro ra coonhrica.

AFFONSO MORMANNO & IRMAO

Grande Fabrica

Camas de ferro e estrados de arame

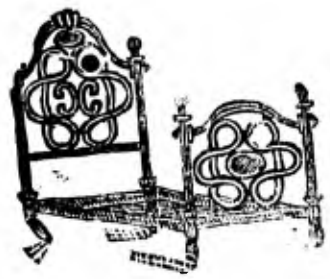

Camas de ferro para casados 30000 e 35000. Ditas de molletes 25000 e 30000. Ditas para solteiros 25000 e 30000. Camas de ferro com colchões, para casados e solteiros. Camilhas para colchões, de 2, 3 e 4 camas. Grande sortimento de camas de ferro.

CULCHORARIA

Colchões de crua vegetal para casados 45000. Ditas para solteiros 25000. Ditas para crianças 15000. Grande sortimento de almofadas, bencas, etc. etc. etc. caçolla. Preço a conventionalar-se.

Rua de S. João, 147

Rua Floriano de Abreu, 130-C

RUA BARÃO DE ITAPETINGA, 12 PERTO DO VIADUCTO DO CHA- 4. PAULO

AVISOS MARITIMOS

Mala Real Ingloza. Saldas para a Europa : 7 de agosto de 1909. O magnifico e rapido saque inglez NILE. Esperado do Rio da Prata no dia 7 de agosto, sahirá no tempo do RIO DE JANEIRO. BAHIA, PERNAMBUCO, LISBOA, VIGO, CHERBURGO e SOUTHAMPTON.

Rob. M. Sloman Line. O vapor alliano RAGUSA. Entrará, carregará para New-York. Zerrener Bülow & Comp. Largo Monte Alegre, 10 SANTOS.

Harburg-Sudamerikanische Dampfschiffahrts Gesellschaft. Serviço semanal entre Santos e Hamburgo, com escala pelo Rio de Janeiro, Bahia e Lisboa. O vapor alliano PATAGONIA. E. Johnston & C. Rua do Commercio, 16

Societ Générale de Transports Maritimes à vapeur de Marseille. O vapor LES ALPES. Esperado do Rio da Prata, em Santos, no dia 14 de agosto, sahirá depois da indispensavel demora para Rio de Janeiro, Marselha, Genova e Napoies. Vlagem rapidissima ALSACE. O VAPOR. Esperado do Rio da Prata em Santos, no dia 8 de agosto, em 10 no Rio de Janeiro, sahirá depois da indispensavel demora.

Navigazione Generale Italiana. Società Riunite FLORIO & RUBATTINO. O rapido paquete Washington. Esperado em Santos até o dia 27 do corrente, sahirá depois da indispensavel demora para Rio de Janeiro, Genova e Napoies. João Briondo & C. Rua Quinze de Novembro, 30. A. FLORIO & RUBATTINO.

Elixir de Casca de Sagra da Composto-de Carlos Heinsner. O verdadeiro especifico da prisão habitual de ventre. Encontra-se em todas as farmacias e drogarias.

SECCAO COMMERCIAL. Mercado da Bolsa. Vendas e compras realizadas. Últimas Offertas. Fundos publicos. Apolices de Estado.

DEBITANTES. Comp. Agua e Luz n.º 100. Companhia Agua de Taubaté. Companhia Yaguana de 2000. Telefonia. União Sportiva. Viçosa Paulista. FUNDOS PUBLICOS. Emp. Nacional de 1888. Emp. Nacional de 1900. Estado de Minas Geraes. Rio Grande do Sul. Espirito Santo. Geraes de 5%. Represtimo municipal. Petrópol. Estado de Minas Geraes. Rio Grande do Sul. Espirito Santo.

Noticias diversas. Banco de Credito Real. Junta Commercial. Mercado de exportação Café. Entradas. Cabotagem. Entradas de 25 de julho de 1909.

Entradas de 27 de julho de 1909. Entradas de 28 de julho de 1909. Entradas de 29 de julho de 1909. Entradas de 30 de julho de 1909. Entradas de 31 de julho de 1909.

Noticias maritimas. Porto de Santos. VAPORES ESPERADOS. 28 Havre e escs. -Parahybas. 29 New-York e escs. -Atlantique. 30 Bremen e escs. -Altoleiberg. 31 Rio de Prata -Santos. 1 Liverpool e escs. -Atlantique. 2 Havre e escs. -Parahybas. 3 Rio de Prata -Santos. 4 Bremen e escs. -Altoleiberg. 5 Genova e escs. -Atlantique. 6 Rio de Prata -Santos. 7 Havre e escs. -Parahybas. 8 Liverpool e escs. -Atlantique. 9 Rio de Prata -Santos. 10 Bremen e escs. -Altoleiberg. 11 Genova e escs. -Atlantique. 12 Rio de Prata -Santos. 13 Havre e escs. -Parahybas. 14 Liverpool e escs. -Atlantique. 15 Rio de Prata -Santos. 16 Bremen e escs. -Altoleiberg. 17 Genova e escs. -Atlantique. 18 Rio de Prata -Santos. 19 Havre e escs. -Parahybas. 20 Liverpool e escs. -Atlantique. 21 Rio de Prata -Santos. 22 Bremen e escs. -Altoleiberg. 23 Genova e escs. -Atlantique. 24 Rio de Prata -Santos. 25 Havre e escs. -Parahybas. 26 Liverpool e escs. -Atlantique. 27 Rio de Prata -Santos. 28 Bremen e escs. -Altoleiberg. 29 Genova e escs. -Atlantique. 30 Rio de Prata -Santos. 31 Havre e escs. -Parahybas.