

nn 385

E 82 P

7-98
CP

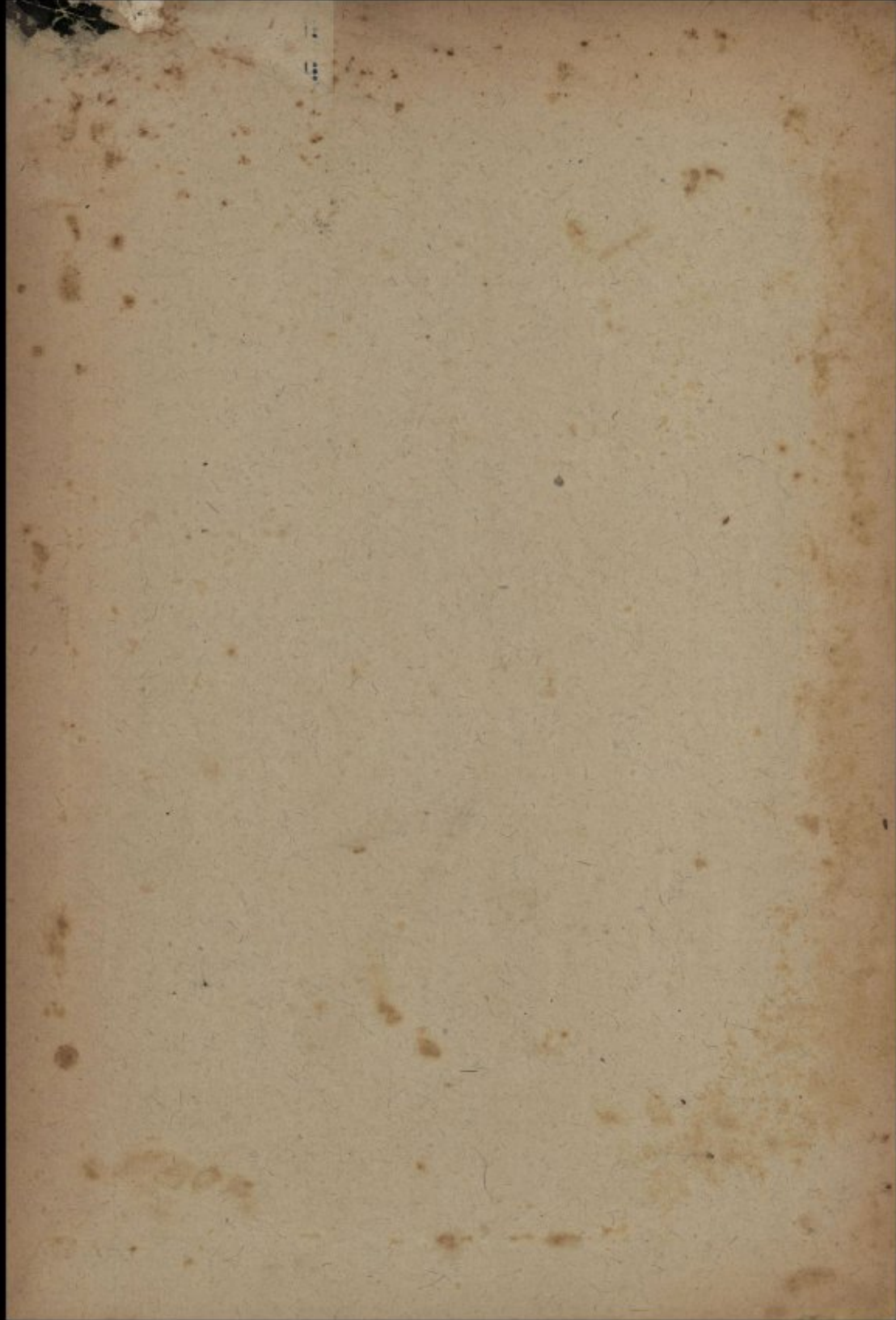

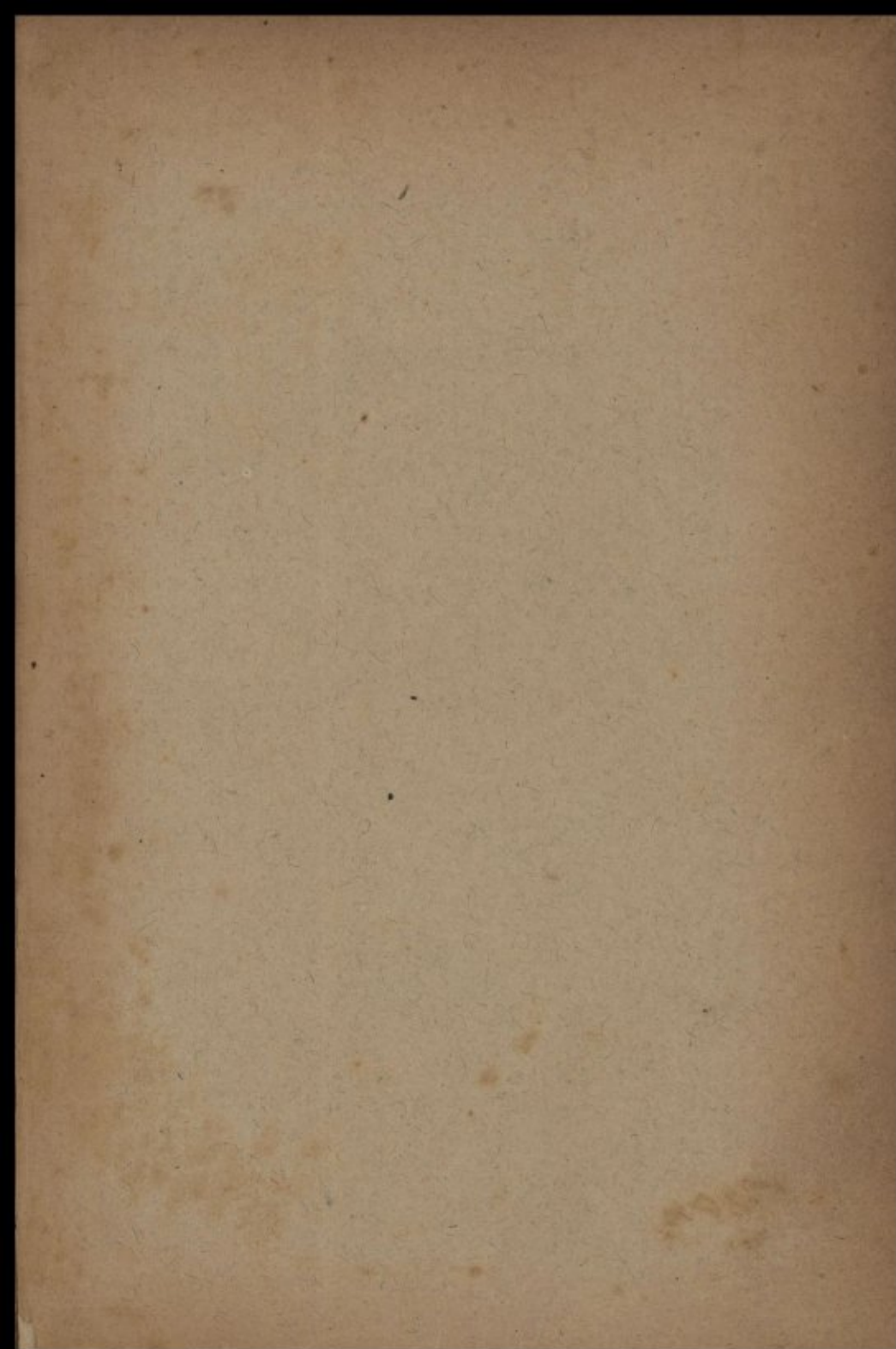

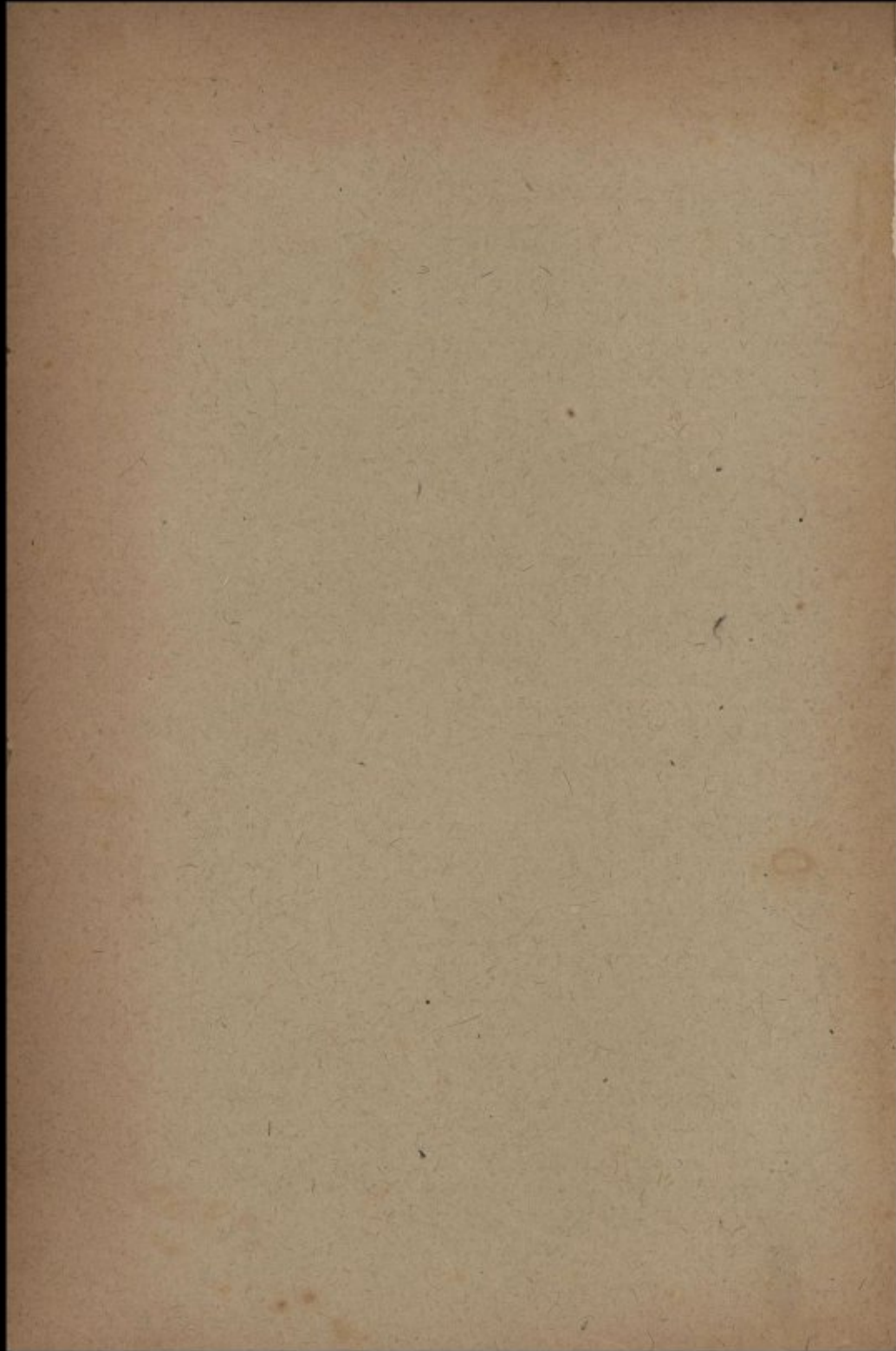

6-17-54.

RELATORIO

N. 48

DA

DIRECTORIA

DA

COMPANHIA PAULISTA

DE

VIAS FERREAS E FLUVIAES

PARA A SESSÃO DE

ASSEMBLÉA GERAL

EM

30 DE JUNHO DE 1897



SÃO PAULO

Typ. a vapor de Vanorden & Comp.

1897



1897-98
REFCP

COMPANHIA PAULISTA DE VIAS FERREAS E FLUVIAES

Senhores Accionistas.

Obedecendo á disposição do art. 19 § 9.º dos estatutos da Companhia, vem a Directoria trazer ao vosso conhecimento os principaes factos occorridos durante o anno social de 1896, e submeter ao vosso exame e deliberação as contas e o balanço correspondentes ao referido periodo, acompanhados do parecer do Conselho Fiscal, documentos esses que estiveram em tempo á vossa disposição, segundo preceitúa a lei.

Directoria

Tendo se ausentado temporariamente do paiz o presidente da Directoria, sr. conselheiro Antonio da Silva Prado, passaram as funcções de presidente a ser desempenhadas, nos termos do art. 22 dos Estatutos, pelo director sr. dr. Francisco Antonio de Souza Queiroz, tendo sido convidado pela Directoria e Conselho Fiscal, para preencher a vaga de director, o sr. commendador Antonio Augusto Monteiro de Barros, que serviu-se de aceitar e tem exercido o cargo.

Pessoal

Continúa o pessoal superior da Companhia a merecer louvor pelo zelo e proficiencia com que tem desempenhado os serviços a seu cargo, não sendo menos digna de encomios a dedicação com que em geral todos os empregados têm cumprido seus deveres.

No quadro do pessoal superior deu-se apenas a alteração resultante da exoneração que pediu o sr. engenheiro Alfredo de Freitas Reis do cargo de Chefe da Linha, a qual lhe foi concedida, tendo sido nomeado para preencher a vaga o sr. engenheiro Frederico Cornells, que, pelo merecimento revelado no exercicio do cargo de ajudante, tornára-se digno de occupar o logar vago.

A Directoria agradece os bons serviços que prestou á Companhia, durante cerca de nove annos, o sr. engenheiro Freitas Reis.

Para dirigir a construcção das varias linhas de que obteve concessão, teve a Directoria de crear o respectivo corpo tecnico, subordinado a um engenheiro-chefe. Para exercer este cargo nomeou o sr. dr. José Ayrosa Galvão, engenheiro de notoria capacidade e longa pratica de trabalhos de estradas de ferro, e que, ha tempos, já havia prestado valiosos serviços á Companhia. Mediante proposta do engenheiro-chefe, foram creados e preenchidos os varios logares da commissão a seu cargo, tendo sido nomeados: 1.º engenheiro o sr. engenheiro Alfredo Lopes, e chefes de secção os srs. engenheiros Ernesto Richter e Joaquim José Ignacio de Mello, todos profissionaes de reconhecida competencia.

Trafego das vias ferreas

Todas as linhas funcionaram regularmente, durante o anno de 1896, na sua extensão total de 791 kilometros em trafego.

O movimento de passageiros e cargas e seu crescente desenvolvimento são manifestados pelos seguintes algarismos, que consiguam dados relativos aos ultimos tres annos:

| ANNOS | Passageiros | Toneladas de bag. e encom. | Animaes | Toneladas de mercadorias |
|-------|-------------|----------------------------|---------|--------------------------|
| 1894 | 1.099.688 | 9.902 | 22.942 | 458.234 |
| 1895 | 1.370.958 | 11.587 | 25.653 | 556.099 |
| 1896 | 1.371.431 | 10.788 | 26.998 | 665.019 |

O serviço foi feito, nas vias ferreas de diferentes bitolas, por 112 locomotivas, 179 carros ao serviço de trens de passageiros e 2101 vagões de cargas.

Os trens de passageiros foram em numero de 8187, que percorreram 868.435 kilometros; os de cargas foram 13.624, com o percurso de 864.316 kilometros; os mixtos 5533, com o percurso de 330.306 kilometros.

Trafego da via fluvial

O trafego da linha fluvial do Mogy-Guassú tambem funcionou com regularidade, na sua extensão de 200 kilômetros, de Porto Ferreira ao Pontal do Rio Pardo. Foram transportados 860 passageiros e 14.425 toneladas de mercadorias, contra 1075 passageiros e 11.280 toneladas de mercadorias, que haviam sido transportadas no anno de 1895.

O trafego fluvial occupou 11 vapores e 47 lanchas.

Receita e despesa

Em annexo adiante encontrareis o balancete da receita e despesa do anno, com os necessarios detalhes.

Como ali vereis, a receita elevou-se á importante somma de Rs. 19.693:127\$477 contra Rs. 17.383:811\$641 que se arrecadára em 1895, tendo havido por conseguinte o notavel augmento de Rs. 2.309:315\$836 de um para outro anno.

A despeza, inclusive o serviço da divida externa, importou em Rs. 13.579:697\$917, tendo sido o saldo de Rs. 6.113:429\$560 contra Rs. 7.138:764\$203, que fôra, do anno anterior.

A differença para menos no saldo do anno de 1896 sobre o de 1895 é devida principalmente a ter o serviço da divida externa custado, no anno de 1896, em consequencia da baixa do cambio, Rs. 962:783\$086 mais do que custára em 1895, e tambem á despeza extraordinaria de substituição dos ultimos trilhos velhos de ferro por trilhos de aço, no trecho de Cordeiros a Pirassununga, na importancia de Rs. 605:460\$880, a obras importantes de melhoramento da linha entre Jundiaby e Campinas, e ao augmento de 20 % no vencimento do pessoal das estações sitas em localidades onde reinou molestia epidemica, durante quasi todo o primeiro semestre do anno de 1896.

Todas essas verbas representam onus avultados a gravarem o custeio das linhas, pelo que não podiam deixar de causar, ainda que com caracter transitorio, sensivel depressão na receita liquida da Companhia.

Do saldo apurado de Rs. 6.113:429\$560 foi distribuida em dividendos a quantia de Rs. 5.637:134\$500, á razão de 7 % ao anno para o primeiro semestre e de 17 % para o segundo semestre, tendo sido, pois, o dividendo médio distribuido de 12 % ao anno.

A quantia restante de Rs. 476:295\$060 foi levada ao fundo de reserva.

Obras e melhoramentos

O anno ultimo foi o periodo de maior actividade que a Companhia registra, na execução de obras e aquisição de materiaes tendo por fim apparelhar seu grande systema de viação para o mais perfeito funcionamento.

No intuito de augmentar a capacidade de trafego do trecho mais importante das linhas, o de Jundiahy a Campinas, fez-se alli a substituição dos trilhos de 32 kg. por trilhos de aço, do peso de 45 kg. por metro linear, e iniciou-se a substituição dos dormentes de madeira por dormentes metallicos

Assim preparada a linha, offerecerá excellentes condições de solidez e estabilidade para o trabalho de locomotivas de grande força, ao mesmo tempo que ficará livre dos frequentes revolvimentos do leito, occasionados pela substituição dos dormentes de madeira, vantagem de grande alcance nas secções, como essa, sujeitas a continuo movimento de trens.

Com o emprego de taes medidas e a aquisição de 10 locomotivas, typo *Consolidation*, de 66 toneladas de peso adherente, podendo reboçar trens compostos até de 40 vagões carregados, julga a Directoria ter resolvido da maneira mais economica possivel, talvez por muitos annos, o problema do augmento da capacidade de trafego na secção mais sobre-carregada das linhas da Companhia.

Tambem foram substituidos, por acharem-se estragados, os ultimos trilhos de ferro, dos primitivamente assentados, no trecho de Cordeiros a Pirassununga, por trilhos novos de aço, achando-se agora todas as linhas da Companhia providas de material d'esta qualidade.

Do mesmo modo que a primeira secção da bitola larga, tambem a primeira secção das linhas de bitola de um metro, de Rio Claro até á estação de Visconde do Rio Claro, onde nasce o ramal do Jahú, precisava ser melhorada de modo a bem comportar o trafego sempre crescente das linhas a que serve de tronco.

Para alguma cousa conseguir desde logo nesse sentido, e com dispendio relativamente pequeno, resolveu a Directoria fazer substituir os trilhos de 18 kg., que alli foram assentados quando se construiu a linha, ha 16 annos, pelos trilhos de aço de 32 kg., levantados em bom estado da scção de Jundiaby a Campinas.

Assim reforçada a linha Rio Claro, no seu trecho mais importante, poderá o serviço de tracção ser feito por locomotivas mais possantes, conseguindo-se o duplo resultado de fazer trafego mais pesado, a preço, por unidade de trabalho, mais barato.

O material levantado d'esse trecho será convenientemente aproveitado em ramaes novos, desvios e outros fins apropriados.

A par d'estas medidas, construíram-se e foram já abertas ao respectivo serviço algumas novas estações e postos telegraphicos em varios pontos, tanto das linhas de bitola larga como das de bitola de um metro, tendo por fim multiplicar as estações de cruzamento de trens e, assim, melhor utilizar as linhas.

Tiveram andamento as obras dos armazens de trafego proprio da bitola larga e de baldeação, em Rio Claro e Campinas, e do deposito de bagagens nesta ultima cidade. Ainda nesta cidade fôï modificado o edificio da estação e augmentado de varios commodos, começou-se a transformação do edificio das antigas officinas em deposito de carros, e construiu-se uma casa de guarda-porteira. Construíram-se seis armazens provisorios em Visconde do Pinhal, Fortaleza, Santa Santa Lucia, Americo Braziliense, Guariba e Ribeirão Bonito. Augmentaram-se as plataformas das estações de Morro Pellado, Campo Alegre, Torrinha, Ventania, Dous Corregos, Minciros, Banharão, Morro Grande, Corumbatahy, Annapolis, Oliveiras, Visconde do Rio Claro, Visconde do Pinhal, Fortaleza, Americo Braziliense, Santa Lucia e Guariba. Iniciou-se a construcção de rotundas, para deposito de locomotivas, em Rio Claro e S. Carlos, e o augmento da estação d'esta cidade.

Por seu lado, o material rodante tambem foi consideravelmente augmentado, tendo se importado 22 locomotivas, 31 carros diversos para o serviço de trens de passageiros e 384 vagões de cargas, o que elevou o material em trafego nas varias linhas, em 31 de dezembro de 1896, a 112 locomotivas, 179 carros de passageiros e 2101 vagões de cargas.

O serviço de reparos de tão consideravel trem de transporte não podia deixar de exigir officinas installadas com capacidade e machinismos compativéis com a importancia dos trabalhos a executar. Tendo iniciado em tempo a fundação de estabelecimento adequado a tal fim, na cidade de Jundiahy, ponto de partida das linhas da Companhia, e localidade reconhecida como das mais saudaveis do Estado, ó com prazer que a Directoria aqui registra que, no correr do anno proximo findo, foram inauguradas as novas officinas, destinadas especialmente ao serviço do material de bitola larga. O vasto edificio é de fórma rectangular, medindo 355 metros de comprimento e 65 de largura. No corpo central, composto de dois pavimentos, acham-se installados os escriptorios da inspeccoria geral, da locomoção, da linha e da contabilidade; nos dois grandes corpos lateraes funcionam, de um lado — as officinas de reparação de locomotivas, com capacidade para a reparação simultanea de 16 locomotivas, isto é o correspondente a um effectivo de 100 machinas, e do outro lado — as officinas de reparação de carros e vagões, podendo reparar ao mesmo tempo 12 carros de passageiros e 60 vagões de cargas, o que corresponde ás necessidades de um effectivo de 150 carros e 2000 vagões. A força motriz, de 105 cavallos, é obtida por meio de duas machinas fixas independentes. Alem de excellentes machinas-ferramentas das mais modernas para o trabalho do ferro, possuem as officinas um guindaste rolante para elevar 40 toneladas e todos os mais accessorios de um estabelecimento completo no seu genero. Nas proximidades do local das officinas possui a Companhia 40 casas, construidas especialmente para habitação de seus operarios, aos quaes estam alugadas por preço relativamente modico.

Com relação a medidas de segurança dos trens em movimento foram também tomadas importantes providencias.

Concluiu-se a substituição dosapparelhos do freio de vacuo simples pelos de vacuo automatico em todo o material dos trens de passageiros da bitola larga. Os novos apparelhos são de acção muito mais segura e efficaz, tanto nos casos de accidentes como no serviço corrente. O mesmo systema aperfeiçoado de freios está sendo applicado aos vagões de carga da linha larga.

Nas linhas de bitola estreita concluiu-se a montagem do freio Westinghouse em todos os carros de passageiros e trata-se de applicar o mesmo apparelho em todos os vagões de cargas.

Como o fim de fiscalisar a marcha dos trens e impedir que os machinistas excedam em qualquer momento as velocidades prescriptas nas respectivas tabellas, estão sendo experimentados alguns apparelhos registradores de velocidade, systema Haushalter, tanto em locomotivas de bitola larga como nas de bitola estreita.

Tambem o serviço do telegrapho foi melhorado, tendo sido assentadas varias linhas novas, com o que foi augmentada de 300 kilometros a extensão dos fios.

Após esta succinta recapitulação das principaes obras e melhoramentos executados nas linhas durante o anno de 1896, bem se poderá ver que a prosperidade economica da Companhia não têm-na feito adormecer no goso egoista do interesse proprio, antes tem-na estimulado a promover a realisação de todas as medidas capazes de desenvolver e aperfeiçoar os serviços a seu cargo.

Linhas novas

Quanto á construcção de novos ramacs, tem a Directoria a satisfação de communicar-vos que todas as concessões que requereu ao governo do Estado foram em tempo outorgadas

à Companhia, tendo a Directoria assignado contractos para a construcção, uso e goso das seguintes estradas de ferro:

Linha que parte do ponto mais conveniente do ramal de Agua Vermelha, transpõe o Mogy-Guassú e desenvolve-se por sua margem direita até ás barrancas do Rio Pardo, passando pelos municipios de S. Carlos, S. Simão e Ribeirão Preto, concedida por decreto n. 352 de 9 de Abril de 1896;

Linha que parte da cidade de Dous Corregos, estende-se pela serra do Banharão, transpõe o Tieté, passa pelas povoações de Pederneiras, Fortaleza e S. Paulo dos Agudos e desenvolve-se pelo vallé do rio Batalha até ao districto de Baurú, concedida pelos decretos n. 317 de 31 de Outubro de 1895 e n. 373 de 15 de Julho de 1896;

Linha partindo da villa de Ribeirão Bonito e demandando a confluencia do Rio Jacaré Grande com o Ribeirão do Chibarro.

O systema geral de transportes da Companhia tem até ao presente operado na opulenta região comprehendida entre os rios Mogy-Guassú e Tieté; pelas novas concessões, como tereis visto, poderão as linhas da Companhia transpor os dois rios e desenvolver-se por novas e extensas zonas cuja uberidade e riqueza são notorias.

Procurando extender assim suas arterias e ramificações a todos os pontos do rico territorio geralmente conhecido pelo nome de Oeste de S. Paulo, situados a seu legitimo alcance, a empreza ferro-viaria da Companhia visa por assim dizer integrar-se, isto é — constituir-se uma organização economica completa, capaz de viver e prosperar com elementos proprios.

Das linhas acima mencionadas a que parte de Dous Corregos já se acha em grau^o adiantado de construcção, no trecho que corre pela serra do Banharão, estando em estudos a parte que d'ahi vae até ao districto de Baurú.

Os traçados das outras duas linhas estão sendo estudados com particular attenção, attentas as difficuldades encontradas, a respeito de cada um, na escolha da directriz que concilie a conveniente somma de vantagens technicas e economicas.

Chamadas de capital

Em Junho de 1896 fez-se a 5.^a chamada do capital representado pelas acções não integralizadas, á razão de 35\$000 por acção, tendo sido o producto das entradas applicado á integralisação da quarta parte das referidas acções.

Em Dezembro do mesmo anno fez-se a 6.^a chamada, á razão de 70\$000 por acção, tendo-se applicado a respectiva importancia á integralisação de metade das acções que tinham 30^o/o realizados. Ficou então o capital chamado da Companhia representado por 257.349 acções integralizadas e 42.651 acções com 30 % prefazendo o total de 300.000 acções emittidas e o valor chamado de Rs. 54.028:860\$000, do qual não tinha sido ainda realisada, até 31 de Dezembro ultimo, a quantia de Rs. 3.289:420\$000.

Fundo de reserva

Com a importancia de Rs. 476:295\$060 ultimamente levada ao credito d'esta conta, fica o fundo de reserva da Companhia assim constituido:

| | |
|-----------------------|-----------------------|
| Em titulos | 533:006\$100 |
| Em dinheiro | 1.846:670\$062 |
| Summa | <u>2.379:676\$162</u> |

Divida externa

Durante o anno de 1896 foram feitas pontualmente as remessas correspondentes ao serviço dos dois empréstimos externos, as quaes importaram em Rs. 4.385:780\$550 contra Rs. 3.422:997\$464 que haviam custado no anno anterior. O empréstimo de 1878 ficará extinto em 1898, começando no corrente anno a amortisação do de 1892.



Reforma dos Estatutos

Em assembléa geral extraordinaria, celebrada a 17 de Dezembro de 1896, foram por vós approvadas varias alterações nos Estatutos da Companhia, tendo por fins principaes autorisar a distribuição do dividendo, no fim de cada semestre, independentemente de prévia approvação da assembléa geral, sendo depois as contas sujeitas a seu exame e approvação, e elevar o fundo de reserva á quantia maxima equivalente a dez por cento do capital social.

Trafego mutuo

Foi reformado o contracto celebrado em 31 de Dezembro de 1872. para regular o trafego recíproco entre as linhas d'esta Companhia e a da S. Paulo Railway Company, consignando-se em o novo accordo clausulas que regularão as suas relações de modo mais completo e equitativo para ambas as partes.

Agentes externos

Continuaram a prestar seus bons serviços a companhia, como agentes na Europa e America do Norte, para fornecimento de materiaes, as respeitaveis casas commerciaes dos snrs. Fry, Miers & Co. e Norton, Megaw & Co. Limited, ás quaes a Directoria com prazer aqui consigna os seus agradecimentos pela correção e solicitude com que se têm havido no desempenho das multiplas e importantes incumbencias que lhes hão sido confiadas.

Movimento de acções

Nos ultimos tres annos foram transferidas:

| ANNOS | Por venda | Por herança, doação, etc. | Por caução | Por baixa de caução | TOTAL |
|--------------|-----------|------------------------------|------------|------------------------|---------|
| 1894 | 32.183 | 12.621 | 12.984 | 12.549 | 70.337 |
| 1895 | 49.147 | 7.466 | 29.935 | 18.436 | 104.984 |
| 1896 | 33.453 | 6.338 | 32.548 | 31.920 | 104.259 |

Annexos

Accompanham o presente relatorio, em annexos, para os quaes a Directoria chama vossa attenção, o balanço geral, fechado em 31 de Dezembro de 1896, o balancete da receita e despeza do anno de 1896, o parecer do Conselho Fiscal, os minuciosos e bem elaborados relatorios do Inspector Geral e do Engenheiro Chefe da Construcção e a lista dos senhores Accionistas da Companhia.

S. Paulo, 29 de Maio de 1897.

A Directoria

Francisco Antonio de Souza Queiroz — Vice-Presidente

Antonio de Lacerda Franco.

Domingos Corrêa de Moraes.

Eduardo Prates.

Antonio Augusto Monteiro de Barros.

PARECER
DO
CONSELHO FISCAL

lv

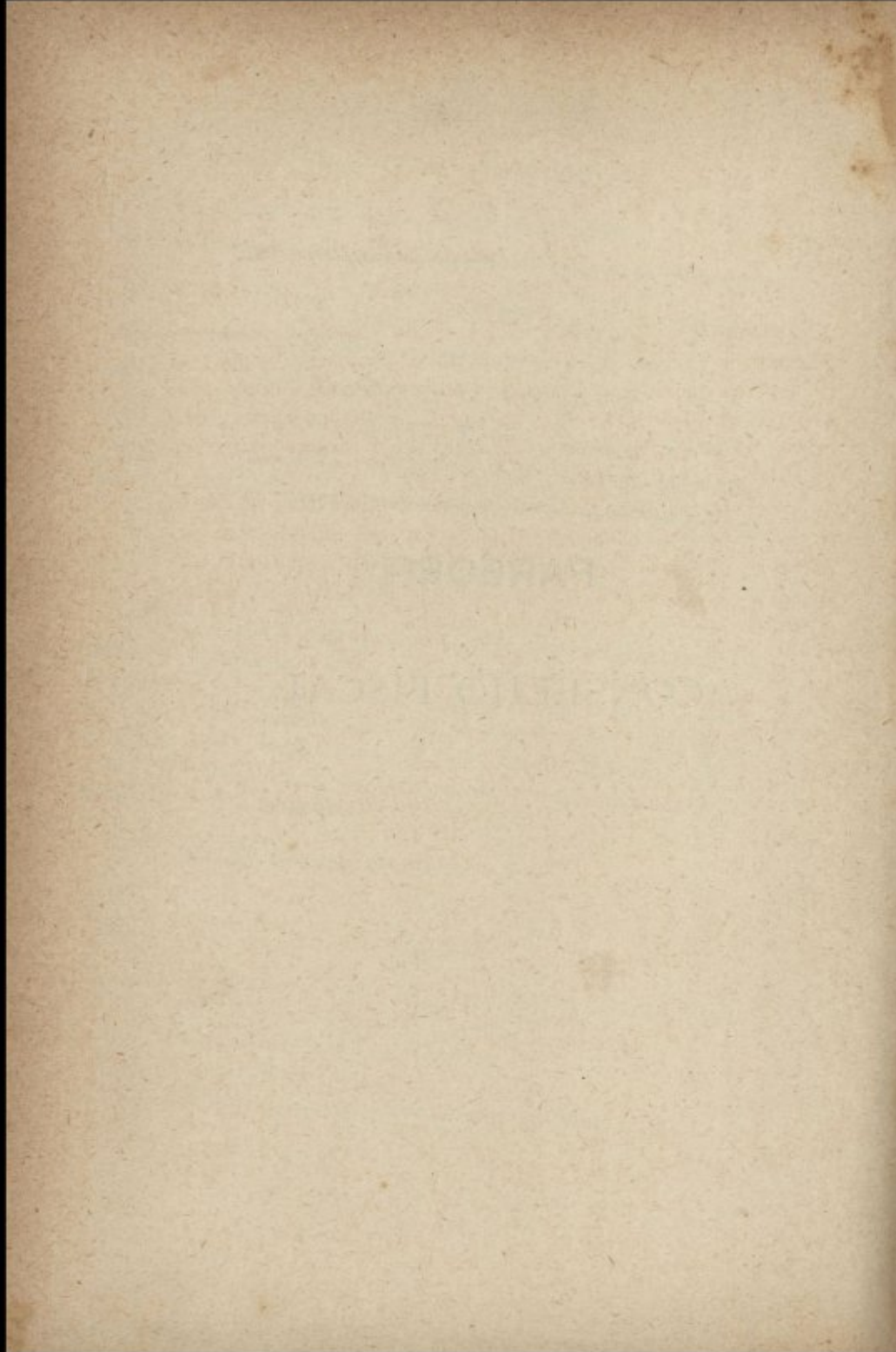

Senhores Accionistas.

Os abaixo assignados, membros do Conselho Fiscal da Companhia Paulista de Vias Ferreas e Fluviaes, cumprindo os deveres que lhes são impostos pelos estatutos, examinaram os livros e documentos da Companhia, e os encontraram escriptos com regularidade e clareza, sendo exacto o balanço encerrado em 31 de Dezembro de 1896.

São, portanto, de parecer que sejam approvadas as contas a que se refere o mesmo balanço, e que attestam a boa marcha e direcção que continua a ter esta importante empreza, tornando a sua Directoria digna de louvor no desempenho do mandato que lhe foi confiado.

São Paulo, 5 de Abril de 1897.

João Alvares Rubião Junior.

Bento José de Carvalho.

Augusto Cincinnato de A. Lima.

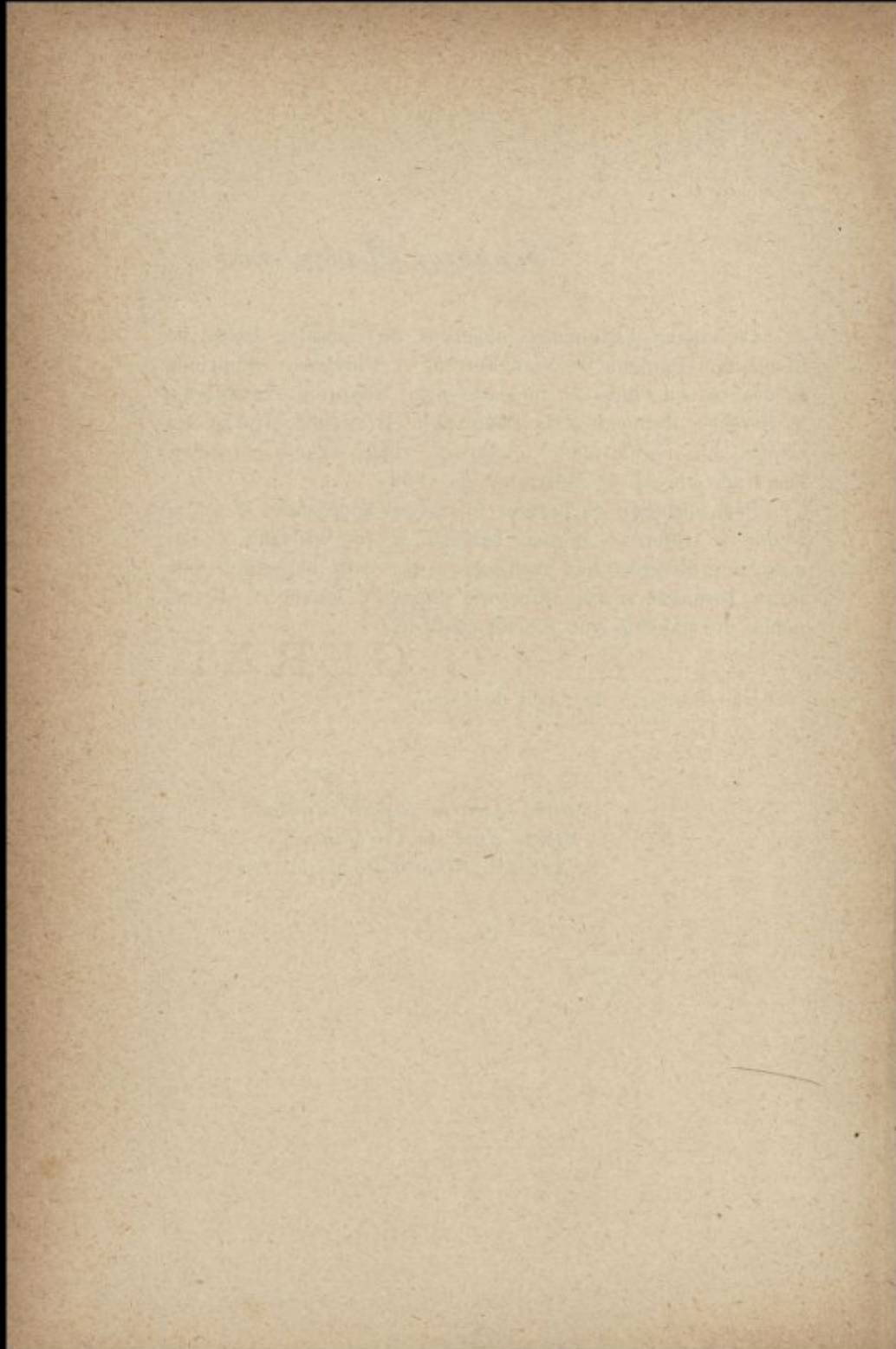

BALANÇO GERAL

COMPANHIA PAULISTA DE

BALANÇO fechado em

ACTIVO

| | | | |
|--|-----------------|-----------------|--|
| Accionistas: Entradas a realizar | | 9.260:560\$000 | |
| Accionistas: Conta do emprestimo de 1878 | | 888:300\$666 | |
| Vias Ferreas em trafego: Importancia total despendida, comprehendendo o custo das linhas adquiridas da Companhia Rio Claro Railway, no valor de 26.433:269\$034 ao par | 73:568:799\$292 | | |
| Vias Ferreas em construcção e em estudos: Importancia despendida | 732:113\$811 | | |
| Via Fluvial do Mogy Guassú: Idem. | 2.517:251\$024 | | |
| Edificio do Escriptorio Central: Idem | 180:818\$926 | | |
| Moveis e Utensilicos: Idem | 34:201\$170 | | |
| Linha Telegraphica: de Jundiahy a São Paulo. | 33:859\$280 | 77.067:073\$503 | |
| Diversos titulos: do Fundo de Reserva. | | 533:006\$100 | |
| Accções caucionadas: depositadas pela Directoria | | 50:000\$000 | |
| Materiaes em transitio: em viagem e em despacho em Santos | | 363:387\$040 | |
| Materiaes para custeio: existentes no Almojarifado. | | 2.182:988\$269 | |
| Saldos a favor da Companhia, a saber: | | | |
| Banco do Commercio e Industria de São Paulo | 2.537:343\$860 | | |
| Contadoria Central | 584:680\$230 | | |
| Juros de apolices | 11:130\$000 | | |
| Trafego de passageiros. | 381\$120 | | |
| Trafego de cargas. | 102:323\$290 | | |
| Diversos devedores: agentes e outros | 113:142\$674 | 3.349:068\$174 | |
| Caixa: Saldo no Escriptorio Central | 17:370\$846 | | |
| Saldo na Contad. do Trafego | 300:366\$438 | 317:737\$284 | |
| Rs. | | 93.962:059\$036 | |

São Paulo, 20 de Março de 1897.

ADOLPHO AUGUSTO PINTO,
Chefe do Escriptorio Central.

VIAS FERREAS E FLUVIAES

31 de Dezembro de 1896

PASSIVO

| | | | |
|---|-------------|-----------------|--|
| Capital: 300.000 Accções de 200\$000. | | 60.000:000\$000 | |
| Emprestimo emittido em 1873: Saldo desta conta. | | 888:300\$666 | |
| Emprestimo emittido em 1892: | | 24.444:444\$444 | |
| Fundo de Reserva. | | 1.903:881\$102 | |
| Caução: Da Directoria. | | 50:000\$000 | |
| Imposto de dividendos a pagar. | | 61:346\$421 | |
| Pessoal: de Dezembro de 1896 | | 555:591\$770 | |
| Diversos credores | | 1.353:938\$033 | |
| Bonus: Não reclamados. | 283\$680 | | |
| Dividendos: Idem até n.º 37. | 1:385\$660 | | |
| Idem Idem idem 38. | 89\$100 | | |
| Idem Idem idem 39. | 178\$200 | | |
| Idem Idem idem 40. | 1:558\$200 | | |
| Idem Idem idem 41. | 629\$840 | | |
| Idem Idem idem 42. | 388\$860 | | |
| Idem Idem idem 43. | 328\$000 | | |
| Idem Idem idem 44. | 259\$000 | | |
| Idem Idem idem 45. | 1:413\$000 | | |
| Idem Idem idem 46. | 1:664\$680 | | |
| Idem Idem idem 47. | 2:714\$400 | | |
| Idem Idem idem 48. | 4:395\$920 | | |
| Idem Idem idem 49. | 19:498\$800 | | |
| Idem Idem idem 50. | 9:422\$400 | | |
| Idem Idem idem 51. | 58:473\$000 | | |
| Idem Idem idem 52. | 86:314\$400 | 188:997\$140 | |
| Somma | | 89.396:002\$576 | |
| Recetta geral: Saldo desta conta. | | 4.566:056\$460 | |
| Rs. | | 93.962:059\$036 | |

ANTONIO PRADO,
Presidente.

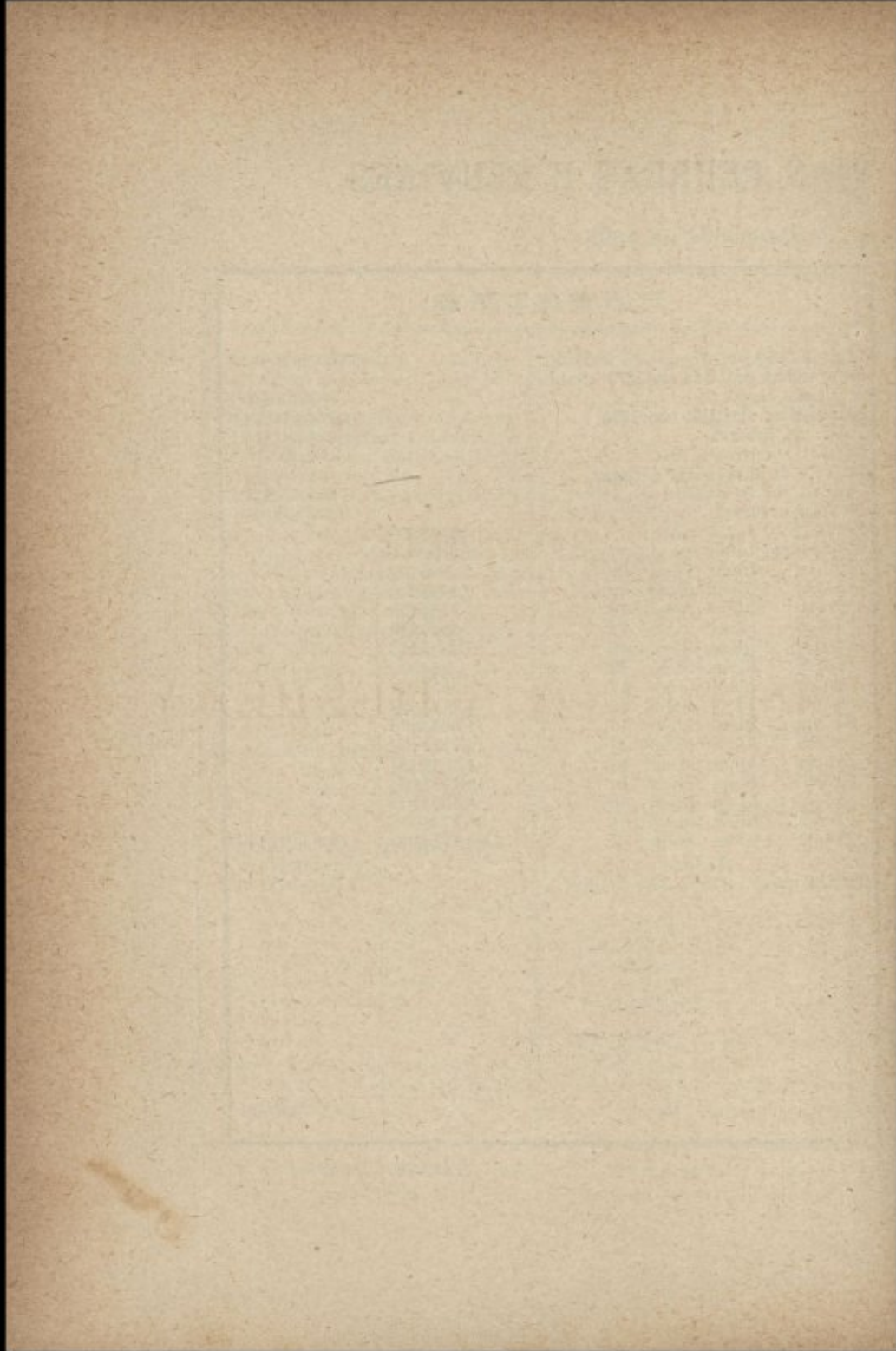

BALANCETE
DA
RECEITA E DESPEZA

COMPANHIA PAULISTA DE

BALANCETE da Receita

RECEITA

| | | |
|---|-----------------|-----------------|
| Passageiros | 3.794:227\$520 | |
| Trens e vapores especiaes | 14:426\$650 | |
| Encomendas e bagagens | 793:635\$450 | |
| Animaes | 125:922\$280 | |
| Telegrammas | 198:552\$790 | |
| Mercadorias | 14.176:960\$420 | |
| Armazemagens | 59:812\$940 | |
| Carga e descarga de vagões e lanchas | 21:751\$840 | |
| Aluguel de carros, vagões e encerrados | 261:630\$600 | |
| Commissão pela arrecadação do imposto de transito | 23:355\$320 | |
| Aluguel da Estação de Campinas á Companhia Mogyana | 45:660\$668 | |
| Rendas diversas arrecadadas nas linhas, a saber: aluguel de casas e botequins, venda de material velho e objectos abandonados, multas, etc. | 99:083\$181 | 19.615:025\$659 |
| Rendas diversas arrecadadas pelo Escriptorio Central, a saber: | | |
| Juros | 40:773\$379 | |
| Emolumentos | 6:126\$800 | |
| Alugueis | 5:133\$330 | |
| Outras rendas | 26:068\$509 | 78:101\$818 |
| Rs. | | 19.693:127\$477 |

São Paulo, 20 de Março de 1897.

Adolpho Augusto Pinto,

Chefe do Escriptorio Central.

VIAS FERREAS E FLUVIAES

e Despeza do anno de 1896.

DESPEZA

| | | |
|---|----------------|-----------------|
| Administração geral das linhas | 177:972\$866 | |
| Conservação das mesmas | 1.934:814\$720 | |
| Locomoção | 3.662:365\$384 | |
| Trafego | 2.121:790\$076 | |
| Telegrapho | 366:264\$545 | |
| Almoxarifado | 87:051\$577 | |
| Aluguel de carros, vagões e encerrados | 188:531\$810 | |
| Quota despendida com a Contadoria Central | 59:647\$890 | |
| Indemnisações | 2:824\$100 | |
| Custeio da Estação de Jundiahy | 40:687\$330 | |
| Custeio da Estação do Ramal Fereio Campineiro | 8:388\$350 | |
| Despezas diversas das linhas. | 135:106\$505 | 8.785:445\$153 |
| Escriptorio Central | 96:497\$532 | |
| Gastos geraes | 25:417\$299 | |
| Impostos de dividendos | 144:241\$411 | |
| Juros | 53:306\$828 | |
| Diversas despezas | 89:009\$144 | |
| Serviço da divida externa | 4.385:780\$550 | 4.794:252\$764 |
| 52. ^o Dividendo a razão de 7% ao anno sobre o capital chamado | 1.547:373\$100 | |
| 53. ^o Dividendo a razão de 17% ao anno sobre o capital chamado | 4.089.761\$400 | |
| Fundo de Reserva: importancia levada ao credito desta conta. | 476:295\$060 | 6.113:429\$560 |
| Rs. | | 19.693:127\$477 |

James W. Gray,

Guarda-Livros.

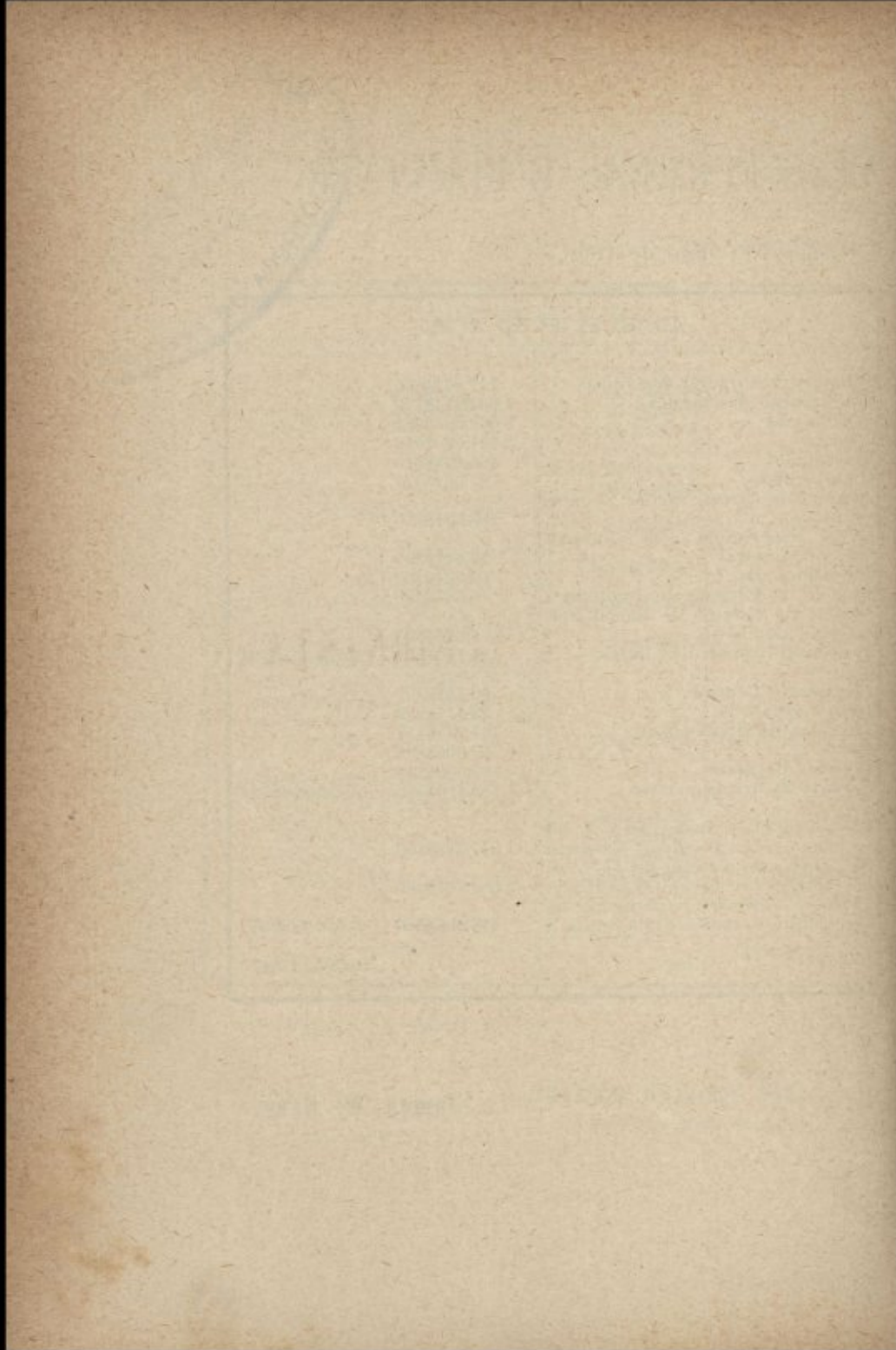

LISTA DE ACCIONISTAS

PLATE III

Lista dos Senhores Accionistas da Companhia Paulista de Vias Ferreas e Fluviaes

— EM 31 DE DEZEMBRO 1896 —

| Numero | N O M E S | Ações in- tegralisadas | Emissão de Junho de 1892 |
|----------|---|---------------------------|--------------------------------|
| A | | | |
| 1 | Abel de Andrade Villares | 79 | 16 |
| 2 | Abelardo Pompêu do Amaral | 128 | 22 |
| 3 | Achille Oppenheim | 26 | 16 |
| 4 | Adelina Augusta Pereira | 32 | 6 |
| 5 | » f. ^a de D. Emiliana J. de Oli- | | |
| 6 | » » veira | 5 | ... |
| | » » do sr. Izidoro Pereira | 4 | 2 |
| 7 | » » de Souza Barros | 146 | 24 |
| 8 | Adolpho Augusto Pinto | 550 | 550 |
| 9 | » » de Araujo Cintra | 3 | 2 |
| 10 | » » Kirchert | 20 | ... |
| 11 | » » J. de Aguiar Melchert (herança) | 562 | 290 |
| 12 | Affonsina, f. ^a do sr. Affonso Vergueiro . | 12 | ... |
| 13 | Affonso Augusto Ribeiro | 34 | 6 |
| 14 | » » f. ^o do sr. Octaviano Pires Corrêa | 19 | ... |
| 15 | » » Luiz de Paula (herança) | 30 | ... |
| 16 | » » Porchat de Assis | 23 | 9 |
| 17 | » » Vergueiro | 32 | ... |
| 18 | Agrippina da R. Cintra | 3 | 3 |
| 19 | Agostinho Majoriano da Fonseca | 4 | 2 |
| 20 | » » Lebre de Castilho | 10 | ... |
| 21 | Albertina do Amaral | 32 | ... |
| 22 | » » f. ^a do sr. F. A. Pereira Borges | 5 | 3 |
| 23 | » » do dr. Pedro V. de Azevedo | 2 | ... |
| 24 | » » da Silva Prado | 120 | 8 |
| 25 | Alberto de Arango Oliveira | 562 | 363 |
| 26 | » » Ferreira de Camargo | 101 | 17 |
| 27 | » » Israel | 128 | 12 |
| 28 | » » Peixoto Pinto | 22 | ... |
| 29 | » » da R. Faria de Nioac | 200 | ... |
| 30 | » » dos Santos Dumont | 439 | 45 |
| 31 | » » Villares | 119 | ... |

| Numero | N O M E S | Ações in- tegralizadas | Emissão de Junho de 1992 |
|--------|--|---------------------------|--------------------------------|
| 32 | Alberico Germack Possolo | 258 | ... |
| 33 | Albino, f. ^o do sr. Januario Camargo | 293 | 49 |
| 34 | » do sr. Olegario Moreira Lima | 375 | 75 |
| 35 | Alcibiades, f. ^o do sr. Joaquim Piza | 97 | 17 |
| 36 | Alda da Silva Prado | 78 | 6 |
| 37 | Alexandre Augusto Mendes | 76 | 16 |
| 38 | » f. ^o do sr. Alex. A. Mendes | 27 | 5 |
| 39 | » Thiollier | 340 | 137 |
| 40 | Alfredo de Camargo Fonseca | 4 | 2 |
| 41 | » Claudio da Silva | 20 | 4 |
| 42 | » Ellis | 1.031 | 169 |
| 43 | » f. ^o de D. Barbara Braga | 10 | 2 |
| 44 | » do sr. dr. Olavo E. de Souza Aranha | 3 | 2 |
| 45 | » Franco de Andrade | 186 | 44 |
| 46 | » de Freitas Reys | 125 | 30 |
| 47 | » Maximo de Souza | 1 | 1 |
| 48 | Alice, f. ^a do sr. E. Cardozo de Negreiros | 75 | 2 |
| 49 | » do dr. F. A. de Souza Queirós Neto | 3 | 2 |
| 50 | » Gray | 30 | 4 |
| 51 | » de Queiroz Guimarães | 62 | 38 |
| 52 | Alphonse Aron | 121 | ... |
| 53 | Alvaro, f. ^o do dr. A. Teixeira de As- sumpção | 42 | ... |
| 54 | Alzira, f. ^a do dr. A. da C. Guimarães | 62 | 38 |
| 55 | » Monteiro de Barros | 66 | 12 |
| 56 | Amadêu de Castro Lisbôa | 9 | ... |
| 57 | » f. ^o do sr. Luiz Quirino (herança) | 31 | ... |
| 58 | Amalia de Oliveira Camargo | 156 | 26 |
| 59 | Amancio Bueno | 472 | 94 |
| 60 | Amaro Egydio de Oliveira | 8 | 4 |
| 61 | » Vieira de Moraes | 50 | ... |
| 62 | Ambrosina P. Nunes Gomide | 150 | ... |
| 63 | Amelia de Andrade Villares | 88 | ... |
| 64 | » de Araujo Santos | 2 | 2 |
| 65 | » Baroneza Hilmar von Ende | 247 | ... |
| 66 | » Bemvinda da Costa Carvalho | 5 | ... |
| 67 | » Brazilia Leitão Munhós | 295 | ... |
| 68 | » Eufrosina Quartim | 40 | ... |
| 69 | » f. ^a do sr. Alexandre A. Mendes | 27 | 5 |
| 70 | » do dr. F. Ernesto Malheiro | 11 | 3 |
| 71 | » do sr. Joaquim Piza | 30 | 6 |
| 72 | » de Paula Ramos | 155 | 22 |

| Numero | N O M E S | Ações in- tegralizadas | Emissão de Junho de 1892 |
|--------|---|---------------------------|--------------------------------|
| 73 | Amelia Peixoto | 250 | ... |
| 74 | » Snape | 20 | ... |
| 75 | » Sophia de Menezes Peake | 48 | 12 |
| 76 | Americo Rodrigues dos Santos | 287 | 113 |
| 77 | Amy Foot | 14 | 6 |
| 78 | Anatole Louis Garraux | 376 | 38 |
| 79 | Anesia Augusta Soares | 21 | 4 |
| 80 | Anesio do Amaral | 34 | ... |
| 81 | Angelo de Assumpção | 17 | 3 |
| 82 | » Pires Ramos (herança) | 5 | 2 |
| 83 | » Rita | 14 | ... |
| 84 | Anna Abiah, f. ^a do dr. Caio Prado | 899 | ... |
| 85 | » de Barros Aguiar | 200 | ... |
| 86 | » Blandina de Assis Pacheco | 429 | 71 |
| 87 | » » de Souza Aranha | 221 | 37 |
| 88 | » » Prado Pereira Pinto | 1.631 | 267 |
| 89 | » de Camargo Oliveira | 72 | 12 |
| 90 | » Egydio Nogueira Aranha | 17 | 3 |
| 91 | » f. ^a do sr. Ant. ^o Bernardo Quartim | 34 | 6 |
| 92 | » » » Custodio Manuel Alves | 136 | 30 |
| 93 | » » » dr. F. Quirino dos Santos | 18 | ... |
| 94 | » » » sr. João do Amaral Gurgel | 3 | 1 |
| 95 | » » de D. Maria Angela de Moraes Aranha | 364 | 110 |
| 96 | » F. da S. Monteiro de Barros | 261 | 43 |
| 97 | » Gertrudes Ferraz | 1 | ... |
| 98 | » Jacintha de Andrade Couto (he- rança) | 80 | 14 |
| 99 | » Joaquina de Souza Castro Lisboa | 15 | 3 |
| 100 | » Lacerda Penteadó | 80 | ... |
| 101 | » Luiza Dullely | 63 | 11 |
| 102 | » do Amaral | 46 | 8 |
| 103 | » Maria de Almeida Lorena Ma- chado | 169 | 29 |
| 104 | » de Moraes | 7 | 3 |
| 105 | » Miquelina Alves Barreto | 177 | ... |
| 106 | » Rosa dos Santos | 10 | 2 |
| 107 | » da Silva Prado | 179 | 73 |
| 108 | » Thereza, f. ^a do dr. C. Norberto | 30 | 6 |
| 109 | » Vieira Lins de Vasconcellos | 122 | ... |
| 110 | Annibal Lopes da Silva | 23 | 3 |
| 111 | Antonia de Barros Girardon (herança) | 10 | 2 |
| 112 | » Corrêa de Almeida | 17 | ... |
| 113 | » Ellis da Silva | 61 | ... |

| Numero | N O M E S | Ações in- tegralisadas | Emissão de Junho de 1892 |
|--------|---|---------------------------|--------------------------------|
| 114 | Antonia Ferraz de Sampaio | 4 | 2 |
| 115 | » f. ^a do dr. Francisco A. de Souza Queirós | 17 | 3 |
| 116 | » Joaquina de Camargo | 47 | 3 |
| 117 | » Maria do Espirito Santo | 15 | ... |
| 118 | » » Ribeiro Gavião | 104 | 18 |
| 119 | » de Mesquita Sampaio | 142 | 24 |
| 120 | » de Paula Souza Ayres do Amaral de Queiroz Aranha | 25 | 5 |
| 121 | | 1.593 | ... |
| 122 | Antonietta, f. ^a de A. A. Leite Penteado | 12 | ... |
| 123 | » » de A. Leme da Fonseca | 156 | 26 |
| 124 | Antonio Alberto da Silva Prado | 66 | 12 |
| 125 | » Alvares Leite Penteado | 411 | 388 |
| 126 | » Alvaro de Souza Camargo | 287 | 113 |
| 127 | » Alves Corrêa de Toledo | 22 | 4 |
| 128 | » Anacleto Rodrigues Dias | 353 | 99 |
| 139 | » Augusto de A. Muniz | 78 | 14 |
| 130 | » » de Bezerra Paes (he- rança) | 18 | 4 |
| 131 | » » Corrêa | 350 | 350 |
| 132 | » » f. ^o do dr. João P. Ma- chado Portella | 15 | ... |
| 133 | » » » do sr. A. A. Mon- teiro de Barros | 5 | ... |
| 135 | » » da Fonseca (herança) | 194 | 47 |
| 136 | » » Monteiro de Barros | 1.835 | 445 |
| 137 | » » Moreira de Toledo | 176 | 30 |
| 138 | » » Pedrozo | 151 | 33 |
| 139 | » » Barboza Ferraz | 165 | 27 |
| 140 | » » Benedicto de Camargo | 56 | 10 |
| 141 | » » Cabral de Vasconcellos | 59 | 24 |
| 142 | » » de Campos Toledo | 186 | 29 |
| 143 | » » Candido Rodrigues | 4 | 2 |
| 144 | » » Cardozo Ferrão | 213 | 35 |
| 145 | » » dos Santos | 8 | ... |
| 146 | » » Carlos de Almeida Bicudo | 115 | 45 |
| 147 | » » de Assumpção | 28 | 29 |
| 148 | » » Ferraz de Barros | 221 | 37 |
| 149 | » » Carneiro das Neves | 103 | 47 |
| 150 | » » Celidonio Gomes dos Reys | 68 | 2 |
| 151 | » » Coelho da Gama | 60 | ... |
| 152 | » » Corrêa de Moraes Silveira | 1.126 | 102 |
| 153 | » » Dias Novaes | 481 | 55 |
| 154 | » » Eduardo de Almeida | 3 | 2 |

| Numero | N O M E S | Ações in- tegralizadas | Emissão de Junho de 1892 |
|--------|--|---------------------------|--------------------------------|
| 155 | Antonio de Figueiredo Machado | 30 | ... |
| 156 | „ f.º do dr. Alvaro T. de Assumpção | 42 | ... |
| 157 | „ „ do sr. A. Queiroz dos Santos Filho. | 71 | 29 |
| 158 | „ „ do sr. Eduardo Teixeira | 254 | 42 |
| 159 | „ „ da D. Emiliania J. de Oliveira | 5 | ... |
| 160 | Francisco de Aguiar Barros. | 424 | 88 |
| 161 | „ „ de Paula Souza | 89 | 15 |
| 162 | „ „ da Rosa | 10 | ... |
| 163 | „ „ Gonçalves Gomide (herança) | 7 | ... |
| 164 | „ „ Galvão de Almeida Sobrinho | 17 | ... |
| 165 | „ „ Gordilho Filho. | 8 | ... |
| 166 | „ „ Guimarães Barrozo | 60 | ... |
| 167 | „ „ Henrique de Araujo Cintra | 37 | ... |
| 168 | „ „ Flores | 72 | 12 |
| 169 | „ „ Jacintho Mendes Gonçalves. . . . | 3 | 1 |
| 170 | „ „ João Romeu | 266 | 24 |
| 171 | „ „ Joaquim de Abreu | 7 | 3 |
| 172 | „ „ de Araujo Azevedo | 1.000 | ... |
| 173 | „ „ da Cruz | 121 | 29 |
| 174 | „ „ Dias de Abreu | 25 | ... |
| 175 | „ „ José de Almeida Camargo | 2 | ... |
| 176 | „ „ de Arruda | 76 | ... |
| 177 | „ „ Duarte Moreira | 74 | ... |
| 178 | „ „ de Oliveira Monteiro | 449 | 33 |
| 179 | „ „ Rodrigues de Siqueira. | 22 | 4 |
| 180 | „ „ Vaz | 3 | 1 |
| 181 | „ „ de Lacerda Franco | 474 | 78 |
| 182 | „ „ Leite de Almeida Prado Junior | 149 | 12 |
| 183 | „ „ Leme da Fonseca | 1.548 | 452 |
| 184 | „ „ Manuel Alves | 120 | ... |
| 185 | „ „ de Arruda Alvim. | 5 | ... |
| 186 | „ „ Rodrigues | 11 | 5 |
| 187 | „ „ Maria Quartim. | 10 | ... |
| 188 | „ „ Martiniano de Oliveira Borges. | 224 | 75 |
| 189 | „ „ Martins de Siqueira | 100 | ... |
| 190 | „ „ Mastrangelo | 12 | 13 |
| 191 | „ „ de Mello Nogueira | 16 | 5 |
| 192 | „ „ Mendes Pereira | 179 | 71 |
| 193 | „ „ Paes de Barros Sobrinho. | 36 | 6 |
| 194 | „ „ de Paula Leite de Barros | 75 | ... |
| 195 | „ „ Ramos Teixeira | 37 | 7 |
| 196 | „ „ Paulino Gonçalves Benjamin, Conego. | 87 | 15 |

| Número | N O M E S | Ações in- tegralizadas | Emissão de Junho de 1892 |
|--------|--|---------------------------|--------------------------------|
| 197 | Antonio Pereira de Mello | 142 | 12 |
| 198 | „ Proost Rodovalho. | 238 | 34 |
| 199 | „ Queiroz dos Santos | 1.264 | 264 |
| 200 | „ „ dos Santos Filho. | 71 | 29 |
| 201 | „ Ribeiro Junqueira | 35 | 15 |
| 202 | „ „ dos Santos | 15 | 7 |
| 203 | „ da Rocha Cintra | 4 | 3 |
| 204 | „ Rodrigues da Costa Chaves | 8 | ... |
| 205 | „ da Silva Prado | 4.410 | 100 |
| 206 | „ Silverio de Alvarenga | 73 | 30 |
| 207 | „ Soares Gouvêa. | 150 | ... |
| 208 | „ „ de Oliveira | 27 | 3 |
| 209 | „ de Souza Mello | 45 | ... |
| 210 | „ „ Queirós | 598 | 106 |
| 211 | „ Teixeira de Assumpção | 2 | ... |
| 212 | „ Quartim de Albuquerque. | 39 | 7 |
| 213 | „ Vicente Ferraz de Sampaio. | 195 | 33 |
| 214 | „ Vieira de Andrade Palma | 17 | 3 |
| 215 | „ Xavier Paes de Barros | 201 | 33 |
| 216 | Archibaldo Cochrane, menor, f. ^o do dr. | | |
| 217 | „ I. W. da Gama Cochrane | 14 | 2 |
| 218 | Arminda, f. ^a de F. Gomes Ferraz. | 24 | 6 |
| 219 | Arnaldo A. Vieira de Carvalho | 217 | 18 |
| 220 | Arsenio Corrêa Galvão. | 100 | 100 |
| 221 | Arthur de Almeida Rezende. | 44 | ... |
| 222 | „ „ Avila Rebouças (herança). | 156 | ... |
| 223 | „ Azurém Costa | 84 | 14 |
| 224 | „ Cincinnato de Almeida Lima | 306 | 29 |
| 225 | „ Queiroz dos Santos | 35 | 15 |
| 226 | „ Rudge de Silva Ramos | 2 | 2 |
| 227 | „ Sandes Davison | 132 | 20 |
| 228 | „ da Silva Araujo | 40 | ... |
| 229 | „ Teixeira de Assumpção | 20 | ... |
| 230 | „ „ Camargo | 149 | 17 |
| 231 | Ascanio Villas Boas | 42 | 8 |
| 232 | Asdrubal Augusto do Nascimento. | 35 | 15 |
| 233 | Associação Protectora da Infancia | 1.770 | 29 |
| 234 | „ Typographica P. de S. Mu- tuo. | 26 | 5 |
| 235 | Augusta Cortesi | 65 | ... |
| 237 | „ Gonçalves de Freitas | 19 | 1 |
| 238 | „ Teixeira C. de Assumpção | 200 | 23 |
| 239 | Augusto Cavalheiro e Silva, Conego. | 10 | ... |
| 240 | „ Cincinnato de Almeida Lima | 750 | ... |

| Numero | N O M E S | Ações in- tegralisadas | Emissão de Junho de 1892 |
|----------|---|---------------------------|--------------------------------|
| 241 | Augusto da Costa Guimarães | 492 | 8 |
| 242 | „ f.º do A. Leme da Fonseca | 211 | 35 |
| 243 | „ de Oliveira Camargo | 328 | 56 |
| 244 | „ „ Paula Ramos | 97 | 17 |
| 245 | „ „ Siqueira Cardozo | 206 | 29 |
| 246 | „ „ Souza Queirós | 229 | 35 |
| 247 | Aureliano A. de Arruda Alvim | 22 | 3 |
| 248 | Aurelio Lopes Baptista dos Anjos | 15 | 9 |
| 249 | Aurora, f.ª de D. Maria Idalva | 1 | 1 |
| 250 | Avelino Pacheco de Toledo | 20 | ... |
| B | | | |
| 251 | Banco do Commercio e Industria de S. Paulo | 8. 157 | 1. 843 |
| 252 | Baptista Ortiz da Rocha | 4 | 2 |
| 253 | Barão de Anhumas (herança) | 143 | 57 |
| 254 | „ „ Araraquara | 1. 374 | 230 |
| 255 | „ „ Araras (herança) | 279 | 78 |
| 256 | „ „ Arary | 5. 888 | 964 |
| 257 | „ „ Campinas (herança) | 116 | 36 |
| 258 | „ „ Cintra | 15 | 3 |
| 259 | „ „ Dourados | 595 | 108 |
| 260 | „ „ Ibitinga | 800 | 132 |
| 261 | „ „ Itacurussá | 257 | 43 |
| 262 | „ „ Jacarehy | 415 | 65 |
| 263 | „ „ Jaguára (herança) | 22 | ... |
| 264 | „ „ Monte Carmello (herança) | 118 | 47 |
| 265 | „ „ Mello Oliveira | 584 | 103 |
| 266 | „ „ Nioac | 265 | ... |
| 267 | „ „ Piracicaba | 1. 206 | 33 |
| 268 | „ „ Pirapitinguy (herança) | 202 | 18 |
| 269 | „ „ Ramalho | 46 | 8 |
| 270 | „ „ Tatuby | 128 | 22 |
| 271 | Barbara Cintra (herança) | 14 | ... |
| 272 | „ „ Joaquina Teixeira | 9 | ... |
| 273 | Baroneza de Arary | 474 | 78 |
| 274 | „ „ Jaguára | 44 | 8 |
| 275 | „ „ Japy | 71 | 29 |
| 276 | „ „ Jundiahy | 782 | 221 |
| 277 | „ „ da Limeira | 859 | 141 |
| 278 | „ „ de Nioac | 490 | ... |
| 279 | „ „ Santa Eulalia | 71 | 29 |
| 280 | „ „ Souza Queirós | 6.110 | 1.148 |

| Numero | N O M E S | Acções in- tegralisadas | Emissão de Junho de 1892 |
|----------|---|----------------------------|--------------------------------|
| 281 | Bazilio da Silveira Cintra | 14 | ... |
| 282 | Beatriz, f. ^a do Conde de La Tour | 11 | ... |
| 283 | „ „ de Francisco A. de S. Quirós Neto | 32 | ... |
| 284 | Bellarmina Pinheiro e Prado | 40 | ... |
| 285 | Belmiro A. da Silva Rosa | 97 | 17 |
| 286 | Benedicta Maria Carneiro | 245 | 35 |
| 287 | „ Quartim de Albuquerque | 40 | 8 |
| 288 | Benedicto Estellita Alvares | 50 | 31 |
| 289 | „ Quartim de Albuquerque | 1 | 1 |
| 290 | Benta Bernardina de Moraes | 100 | ... |
| 291 | Bento Annes, f. ^o do dr. Manoel Eufrasio | 1 | ... |
| 292 | „ Antonio Pereira | 46 | 8 |
| 293 | „ de Barros | 51 | 9 |
| 284 | „ Bayeux | 10 | 5 |
| 295 | „ José de Carvalho | 1.082 | 525 |
| 296 | „ „ Souza | 71 | 29 |
| 297 | „ de Lacerda Filho | 474 | 78 |
| 298 | „ Pinto do Rego Freitas | 450 | 72 |
| 299 | „ Quirino dos Santos | 70 | 30 |
| 300 | Bernardina F. de Campos | 7 | ... |
| 301 | Bernardino Monteiro de Abreu | 27 | 5 |
| 302 | Bernardo Diederichsen | 87 | 15 |
| 303 | Blandina Maria de Jesus | 9 | ... |
| 304 | „ Ramos Moreira | 32 | 6 |
| 305 | Boaventura F. de Camargo | 15 | ... |
| 306 | „ Rodrigues de Souza | 89 | 15 |
| 307 | Branca Corrêa de Moraes | 11 | 3 |
| 308 | Brazilia Dias Leite | 40 | 6 |
| 309 | „ Ismália da Fonseca | 4 | 2 |
| 310 | Brasilianische Bank für Deutschland | 50 | ... |
| 311 | Brasilina B. de Barros Vaz | 55 | 9 |
| C | | | |
| 312 | Cabral Vasconcellos & Irmão | 41 | 9 |
| 313 | Calixto de Paula Souza | 5 | 1 |
| 314 | Candida Augusta de Andrade | 118 | 20 |
| 315 | „ „ Quartim | 40 | ... |
| 316 | „ de Campos Barros | 1.031 | 169 |
| 317 | „ Ferreira Penteadó | 61 | 11 |
| 318 | „ Franco | 61 | 11 |
| 319 | „ de Lacerda Franco | 474 | 78 |
| 320 | „ Maria das Dôres | 34 | 6 |

| Numero | NOMES | Ações in- tegralisadas | Emissão de Junho de 1892 |
|--------|---|---------------------------|--------------------------------|
| 321 | Candida Pinheiro e Prado | 40 | ... |
| 322 | Candido Coelho Ribeiro Porto | 948 | 156 |
| 323 | „ f.º do dr. J.F. de Assis Negreiros | 321 | 12 |
| 324 | „ Ferreira de S. Camargo | 100 | ... |
| 325 | Canuto José Saraiva | 18 | 3 |
| 326 | „ Saraiva Junior | ... | 1 |
| 327 | Capella de Lemes | 4 | 1 |
| 328 | Carl Henrick C. Wagner | 35 | ... |
| 329 | Carlos de Andrade Villares | 305 | 50 |
| 330 | „ Augusto do Amaral Sobrinho | 137 | 23 |
| 331 | „ „ f.º do sr. A. A. Mon- teiro de Barros | 5 | ... |
| 332 | „ „ do Amaral, f.º do dr. E. do Amaral | 7 | ... |
| 333 | „ „ Pereira Guimarães Ju- nior | 400 | 241 |
| 334 | „ „ Soares, menor | 21 | 4 |
| 335 | „ Corrêa Galvão | 74 | 74 |
| 336 | „ Eduardo, f.º do Barão de Nioac | 16 | ... |
| 337 | „ f.º do sr. Bernardino M. de Abreu | 11 | 3 |
| 338 | „ Norberto de Souza Aranha | 285 | 47 |
| 339 | „ de Oliveira Salles | 36 | ... |
| 340 | „ Olympio Leite Penteadó | 101 | 17 |
| 341 | „ Paes de Barros | 1.718 | 282 |
| 342 | „ Philippe Nielsen | 147 | ... |
| 343 | „ Schmidt | 56 | ... |
| 344 | „ Vasconcellos de Almeida Prado | 481 | 19 |
| 345 | „ de Souza Queirós | 600 | ... |
| 346 | Carmen Cecilia, f.ª de Lucas A. M. de Barros | 6 | ... |
| 347 | „ f.ª de Bazilio José Pompêu | 2 | 2 |
| 348 | „ „ A. Pereira de Queiroz | 51 | ... |
| 349 | Carolina Ambrosina Franzen (herança) | 31 | 4 |
| 350 | „ Amelia de Camargo | 384 | ... |
| 351 | „ de Assis Pacheco | 28 | 29 |
| 352 | „ Augusta Bresser Monteiro | 169 | 29 |
| 353 | „ „ Vaz de Carvalhães | 17 | 3 |
| 354 | „ Cintra | 3 | 2 |
| 355 | „ f.ª do dr. F. da Costa Carvalho | 10 | ... |
| 356 | „ Peixoto Barreto | 393 | 15 |
| 357 | „ „ Gaticker | 103 | 17 |
| 358 | „ Prado da Silva Prado | 808 | 33 |
| 359 | „ Quartim de Albuquerque | 39 | 8 |
| 360 | Cassio Marcondes de Rezende | 76 | 6 |

| Numero | N O M E S | Acções in- tegralisadas | Emissão de Junho de 1892 |
|--------|--|----------------------------|--------------------------------|
| 361 | Cassio Paes de Barros | 20 | ... |
| 362 | Catharina Amelia Alvim | 4 | 2 |
| 363 | „ Schorch | 37 | 15 |
| 364 | Cecilia Carmen, f. ^a do Snr. Lucas A. M. de Barros | 31 | ... |
| 365 | „ Breves C. dos Santos | 143 | 57 |
| 366 | „ de Moraes Monteiro de Barros | 1.566 | 221 |
| 367 | „ Nioac de Souza | 208 | ... |
| 368 | Celso de Almeida Cintra | ... | 1 |
| 369 | „ do Amaral | 12 | ... |
| 370 | „ Sergio Cintra | 3 | 1 |
| 371 | Charles J. Dulley | 180 | ... |
| 372 | „ Levy | 175 | ... |
| 373 | „ Tomkins | 81 | 19 |
| 374 | „ W. Walker | 105 | 59 |
| 375 | Cid, f. ^o do Snr. Pedro F. de Camargo | 19 | ... |
| 376 | Christina, f. ^a do dr. F. Quirino | 18 | ... |
| 377 | Christovam, f. ^o do sr. A. Leme da Fonseca | 211 | 35 |
| 378 | Clara Josephina Alves | 60 | 21 |
| 379 | „ de Lacerda | 474 | 78 |
| 380 | Claudina de Paiva Azevedo | 452 | 13 |
| 381 | „ Pinheiro e Prado | 40 | ... |
| 382 | Clemente Falcão de Souza | 1 | 1 |
| 383 | Clementina Schmidt | 150 | ... |
| 384 | Clovis Nogueira | 13 | 2 |
| 385 | Companhia Argos Paulista | 70 | 70 |
| 386 | „ Paulista de V. Ferras e Fluviaes | 590 | 232 |
| 387 | „ Progridior de S. Paulo | 550 | 551 |
| 388 | Conde Monteiro de Barros | 1.078 | 127 |
| 389 | „ do Pinhal | 605 | 104 |
| 390 | „ de S. Joaquim | 299 | 114 |
| 391 | Condessa de Araguaya | 56 | 57 |
| 392 | „ de La Tour | 5 | ... |
| 393 | Constantino Mendes Gonçalves | 34 | 6 |
| 394 | „ Coelho da Silva | 150 | 10 |
| 395 | Convento das Mercês | 147 | 25 |
| 396 | Cornelia Rodrigues Peixoto | 143 | 57 |
| 397 | Crédit Algérien, Paris | 100 | ... |
| 398 | Crescencio Cabral de Vasconcellos | 23 | 9 |
| 399 | Custodia A. dos Santos Rosa | 41 | 7 |
| 400 | Custodio R. Arantes Jungueira | 97 | 17 |
| 401 | Cyriaco Ramos | 51 | 9 |

| Numero | N O M E S | Ações in- tegralisadas | Emissão de Junho de 1892 |
|----------|---|---------------------------|--------------------------------|
| D | | | |
| 402 | Daniel & Adolpho Heydenreich | 316 | 60 |
| 403 | » M. Fox | 167 | ... |
| 404 | Dario do Amaral | 12 | ... |
| 405 | » Rudge da S. ^a Ramos | 2 | 2 |
| 406 | Dalmacia, f. ^a do Sr. E. C. de Negreiros | 75 | 2 |
| 407 | David Amigo | 4 | 4 |
| 408 | Delphino Martins de Siqueira | 1.187 | 86 |
| 409 | Deolinda Eugenia de C. Toledo | 150 | 11 |
| 410 | Detlef Brune | 257 | 43 |
| 411 | Diodato Lemme | 117 | ... |
| 412 | Diogo Machado | 1 | ... |
| 413 | Dioni, f. ^o do Sr. José Egydio | 30 | 6 |
| 414 | Domingos Corrêa de Moraes | 1.000 | ... |
| 415 | » Francisco Pereira Porto | 3 | ... |
| 416 | » Teixeira de Assumpção | 100 | 100 |
| 417 | » Roque da Silva | 99 | 2 |
| 418 | Douse François Joseph | 30 | ... |
| 419 | Duranto, f. ^o do Sr. Pedro F. Camargo | 23 | ... |
| 420 | Durval, f. ^o do Sr. Elias de Souza | 40 | 10 |
| 421 | Domingos de Paiva Oliveira | 97 | 23 |
| E | | | |
| 422 | Ebenezer John Macdonald | 7 | ... |
| 423 | Edgardo, f. ^o do Sr. Elias de Souza | 40 | 10 |
| 424 | Edma, f. ^a do sr. A. V. do Sr. Sampaio | 25 | 5 |
| 425 | Edith, f. ^a do Dr. Elias Fausto | 71 | 29 |
| 426 | Edmundo Wright | 108 | 38 |
| 427 | Eduardo de Andrade Villares | 50 | 50 |
| 428 | » Carlos Ferreira da Silva | 325 | ... |
| 429 | » » Ralston | 18 | ... |
| 430 | » f. ^o do Sr. A. Leme da Fonseca | 211 | 35 |
| 431 | » Maxwell Rudge | 470 | 78 |
| 432 | » de Mello Oliveira, herança | 308 | 55 |
| 433 | » Paulo da Silva Prado | 1.839 | 408 |
| 434 | » Prates | 7.842 | 680 |
| 435 | » Ribeiro | 31 | 19 |
| 436 | Eleonor Mather | 21 | 9 |
| 437 | Eleonore Plet | 50 | ... |
| 438 | Eleuteiro de Araujo Cintra | 128 | 22 |
| 439 | » Prado Monteiro de Barros, herança | 324 | 54 |
| 440 | » da Silva Prado | 2.585 | 423 |

| Número | N O M E S | Ações in- tegralisadas | Emissão de Junho de 1892 |
|--------|---|---------------------------|--------------------------------|
| 441 | Elias A. Pacheco Chaves | 4.125 | 375 |
| 442 | » da Silva Prado | 39 | ... |
| 443 | » Augusto do A. Souza | 212 | 38 |
| 444 | » Fausto Pacheco Jordão | 578 | 85 |
| 445 | » Quartim de Albuquerque | 53 | ... |
| 446 | Elisa Adelaide de Oliveira Cassiani | 165 | 32 |
| 447 | » Barnabé Vaz de Carvalhães | 17 | 3 |
| 448 | » f. ^a do Sr. F. A. Pereira Borges | 24 | ... |
| 449 | » Gomes Moreira | 7 | 3 |
| 450 | » Leopoldina de Abreu | 6 | 2 |
| 451 | » Maria Leite | 51 | 9 |
| 452 | » Monteiro de Barros | 66 | 12 |
| 453 | » de Oliveira Barros | 3 | 2 |
| 454 | » » Lacerda | 6 | ... |
| 455 | » da Silva Prado | 236 | 40 |
| 456 | » Tobias de Aguiar | ... | 1 |
| 457 | Elisario F. de Camargo Andrade | 39 | 7 |
| 458 | Ellen Gray | 169 | ... |
| 459 | Emilia Francisca de Azevedo | 49 | ... |
| 460 | » Jordão Pereira de Souza | 171 | 7 |
| 461 | Emiliana Justina de Oliveira | 57 | 13 |
| 462 | Emilio Rangel Pestana | 10 | ... |
| 463 | Emma Amélia Cory | 82 | 14 |
| 464 | Esponina Alves | 37 | 7 |
| 465 | » Candida M. de Souza | 7 | 3 |
| 466 | Erasmus do Amaral | 640 | ... |
| 467 | Ercilia Alves Pinto | 140 | 30 |
| 468 | » Rudge Ramos | 2 | 2 |
| 469 | Ernani, f. ^o do Sr. J. P. de Oliveira Nunes | 102 | ... |
| 470 | Ernesto Conrado Steidel | 71 | 29 |
| 471 | » Marianno da Silva Ramos | 231 | 39 |
| 472 | Escholastica de Almeida Cintra | 5 | ... |
| 473 | » de Lacerda | 474 | 78 |
| 474 | » Maria de Siqueira | 118 | 20 |
| 475 | » de Paula Souza | 44 | 8 |
| 476 | Espiridião E. de Barros Pimentel | 4 | 2 |
| 477 | Estanisláo, f. ^o do Sr. F. A. Pereira Borges | 5 | 3 |
| 478 | Estevam C. de Negreiros, herança | 371 | 146 |
| 479 | Esther Carrol | 12 | 8 |
| 480 | » f. ^a de D. Emiliana J. de Oliveira | 5 | ... |
| 481 | » f. ^a do Dr. Francisco Quirino | 18 | ... |
| 482 | Euclides, f. ^o de D. Emiliana J. de Oliv. ^a | 5 | ... |
| 483 | Eudoxia de Mattos | 17 | 3 |
| 484 | » Rosalina Pinto | 15 | ... |

| Numero | N O M E S | Ações in- tegralisadas | Emissão de Junho de 1892 |
|----------|--|---------------------------|--------------------------------|
| 485 | Eufrasia Teixeira Leite | 246 | ... |
| 486 | Eugenia Peixoto Pinto | 27 | ... |
| 487 | Eugenio Dias Leite | 43 | 8 |
| 488 | Eugenio F. Vaz de Carvalhães | 87 | 15 |
| 489 | „ de Lacerda Franco | 343 | ... |
| 490 | „ „ Paiva Azevedo | 8 | 2 |
| 491 | „ „ Rocha | 155 | 12 |
| 492 | Eurico, f. ^o do Dr. Lopes dos Anjos. | 4 | 2 |
| 493 | Evangelina Martins Ferreira | 264 | 44 |
| F | | | |
| 494 | Fabio Paes de Barros | 23 | ... |
| 495 | „ Ramos | 191 | 76 |
| 496 | Farani, Magaldi & Comp. | 71 | 29 |
| 497 | Felicio de Campos Cintra | 25 | 5 |
| 498 | Felicissima de Souza Barros | 146 | 24 |
| 499 | Felix Guilhem | 531 | 169 |
| 500 | „ Bloch | 82 | 23 |
| 501 | Felizardo A. Cavalheiro e Silva | 29 | ... |
| 502 | Fernando de Barros | 231 | 92 |
| 503 | „ Dreyfus | 100 | ... |
| 504 | „ f. ^o de D. Anna Brotero de Barros | 321 | 100 |
| 505 | Firmina de Barros Gautier | 25 | ... |
| 506 | Firmino M. Soares | 51 | ... |
| 507 | Flaminio Ferreira de Camargo | 666 | ... |
| 508 | Fortunata Fenili | 17 | 3 |
| 509 | „ Gabriella de Toledo | 58 | 10 |
| 510 | „ Joaquina Flora | 2 | ... |
| 511 | Francisca de Alvarenga | 176 | 30 |
| 512 | „ Amelia de Paula | 133 | ... |
| 513 | „ „ Toledo | 211 | 15 |
| 514 | „ Augusta da S. ^a Prado | 40 | 5 |
| 515 | „ das Chagas | 52 | ... |
| 516 | „ B. Teixeira Leite | 230 | ... |
| 517 | „ Carolina dos Anjos | 16 | ... |
| 518 | „ Dabney de Avellar Brotero | 103 | 17 |
| 519 | „ Ernestina B. Bierrembaeh | 139 | 23 |
| 520 | „ Leopoldina de S. Freire | 1 | 1 |
| 521 | „ Ortiz Meira | 7 | 3 |
| 522 | „ de Paula Souza | 16 | 17 |
| 523 | „ Ramos das Dôres | 15 | 3 |
| 524 | „ dos Santos Dumont | 45 | 45 |
| 525 | „ do Valle Cintra | 8 | ... |

| Numero | N O M E S | Ações in- tegralisadas | Emissão de Junho de 1892 |
|--------|--|---------------------------|--------------------------------|
| 526 | Francisca Xavier da Silveira | 46 | 8 |
| 527 | Francisco de Aguiar Barros (herança) | 528 | 98 |
| 528 | „ de A. Cavalcanti | 10 | ... |
| 529 | „ „ Almeida Prado, 1.º | 10 | ... |
| 530 | „ „ „ Prado, 2.º | 250 | 250 |
| 531 | „ Alves de Oliveira | 34 | 6 |
| 532 | „ Antonio Pereira Borges | 102 | 16 |
| 533 | „ „ „ Borges Filho | 5 | 3 |
| 534 | „ „ de Souza Queirós | 731 | 256 |
| 535 | „ „ de Queiroz Telles | 392 | 184 |
| 536 | „ de Assis Bueno | 10 | 2 |
| 537 | „ „ Peixoto Gomide | 217 | 53 |
| 538 | „ „ Barros Paula Souza | 3 | 3 |
| 539 | „ Borges Gomes | 165 | 27 |
| 540 | „ Carneiro | 81 | 68 |
| 541 | „ de Castro Canto e Mello | 11 | 3 |
| 542 | „ Dias Novaes | 334 | 29 |
| 543 | „ „ de Toledo (herança) | 53 | 17 |
| 544 | „ Duarte Rezende | 171 | 29 |
| 545 | „ Ernesto Malheiro | 508 | 32 |
| 546 | „ Eugenio Pacheco e Silva | 270 | ... |
| 547 | „ Fernando de Barros | 90 | ... |
| 548 | „ f.º do sr. Francisco G. Ferraz | 24 | 6 |
| 549 | „ „ „ Dr. José F. de A. Negreiros | 322 | 12 |
| 550 | „ „ „ sr. O. Pires Correa | 19 | ... |
| 551 | „ Fructuoso de Barros | 37 | ... |
| 552 | „ Gomes Ferraz | 139 | 17 |
| 553 | „ Gonçalves de Campos | 33 | 27 |
| 554 | „ Guilhermino de Campos | 128 | 22 |
| 555 | „ Ignacio de Camargo | 4 | 2 |
| 556 | „ „ dos Santos Cruz | 47 | 9 |
| 557 | „ Julio da Conceição | 94 | 16 |
| 558 | „ Justino Gonçalves de Andrade | 482 | 78 |
| 559 | „ Lobo Leite Pereira | 94 | 16 |
| 560 | „ Luiz de Campos | 732 | 120 |
| 561 | „ Martins Bonilha | 4 | 2 |
| 562 | „ Mendes Gonçalves | 3 | 1 |
| 563 | „ Mugnaini | 4 | ... |
| 564 | „ de Paula Gomes | 27 | 5 |
| 565 | „ „ „ Leite | 240 | 36 |
| 566 | „ „ „ Leite Camargo | 342 | 33 |
| 567 | „ „ „ Oliveira Borges | 571 | 29 |
| 568 | „ „ „ Simões dos Santos | 43 | 17 |
| 569 | „ Pedro do Canto | 10 | 2 |



| Numero | N O M E S | Ações (in- tegralizadas) | Emissão de Junho de 1902 |
|----------|---|-----------------------------|--------------------------------|
| 570 | Francisco Peixoto Ferreira de Souza | 535 | 75 |
| 571 | „ Pompêu do Amaral, herança | 99 | 17 |
| 572 | „ Teixeira de Camargo | 53 | ... |
| 573 | „ Tinson | 100 | 52 |
| 574 | „ de Toledo Campos Piza | 104 | ... |
| 575 | „ Vaz de Almeida | 8 | 2 |
| 576 | „ Vilella de Paula Machado | 388 | 64 |
| 577 | „ Xavier Paes de Barros | 124 | ... |
| 578 | „ „ Barros Filho | 15 | 5 |
| 579 | „ „ Pinheiro e Prado | 50 | ... |
| 580 | Frederico Augusto Cesar de Mattos | 32 | 6 |
| 581 | „ Guilherme Ferreira | 37 | ... |
| 582 | „ José Cardozo de A. Abranches | 100 | ... |
| 583 | „ de Paula Ramos | 97 | 17 |
| 584 | „ Souza Queirós | 1.791 | 986 |
| 585 | „ Teixeira de Magalhães Leite | 4 | 2 |
| 586 | „ Xavier de Campos | 11 | ... |
| 587 | Friedrich Endress | 77 | 8 |
| G | | | |
| 588 | Gabriel Dias da Silva | 566 | 566 |
| 589 | „ de Toledo Piza e Almeida | 686 | 89 |
| 590 | Gabriella C. de Carvalhães Nogueira | 25 | 2 |
| 591 | „ Ferreira de Souza Queirós | 297 | ... |
| 592 | „ da Silva Prado | 15 | 5 |
| 593 | Galdino Tobias de Lemos | 116 | ... |
| 594 | Gastão, f.º do sr. Barão de Nioac. | 16 | ... |
| 595 | Genoveva Dias de Toledo | 103 | 17 |
| 596 | George W. Harrah | 1.984 | 366 |
| 597 | „ Whitacker. | 10 | ... |
| 598 | Georges Frey | 65 | ... |
| 599 | Georgina Monteiro de Lemos | 50 | ... |
| 600 | Geraldina de Paiva Azevedo | 8 | 2 |
| 601 | Gertrudes C. Pinto Neves | 161 | 102 |
| 602 | „ Ferraz da Aguiar | 166 | 34 |
| 603 | „ f.ª do Sr. Porfirio Machado | 4 | 3 |
| 604 | „ de Oliveira Barros | 3 | 2 |
| 605 | „ Paes de Barros | 15 | 5 |
| 606 | „ de P. S. Ayres do Amaral (herança) | 49 | 9 |
| 607 | Godofredo Infante de Toledo | 40 | ... |
| 608 | Gregorio, f.º do Sr. A. Leme da Fonseca | 62 | 38 |
| 609 | Guilherme de Andrade Villares | 255 | 49 |
| 610 | „ Bonamy Platt | 30 | ... |

| Numero | N O M E S | Ações in- tegralisadas | Emissão de Junho de 1892 |
|----------|--|---------------------------|--------------------------------|
| 611 | Guilherme Cesar de Mattos | 68 | 12 |
| 612 | „ Ellis | 431 | 69 |
| 613 | „ José de Faria e Siva | 71 | 29 |
| 614 | „ dos Santos Prates, menor | 53 | ... |
| 615 | Guilhermina M. de Vasconcellos | 11 | ... |
| 616 | Guimarães & Filhos | 215 | 85 |
| 617 | Gustavo Adolpho de Castro | 103 | 17 |
| 618 | „ „ da Silveira | 61 | 2 |
| H | | | |
| 619 | Heitor Silva | 47 | ... |
| 620 | Helen Mc. Culla | 40 | ... |
| 621 | Helena de Moraes Cintra | 70 | 12 |
| 622 | Henrique de Almeida Regadas | 327 | 76 |
| 623 | „ Ellis da Silva | 2 | ... |
| 624 | „ Poccocke | 15 | 3 |
| 625 | „ dos Santos Dumont | 101 | 17 |
| 626 | „ Tinson | 14 | 6 |
| 627 | Henriqueta Julia de Castro | 46 | ... |
| 628 | „ Molina Quartim | 78 | 12 |
| 629 | Herbert Kyffin Heyland | 141 | ... |
| 630 | Hermantina Monteiro de Barros | 73 | 13 |
| 631 | Hermínia F. Cantinho Cintra | 38 | 15 |
| 632 | Hilario P. Magro Junior | 7 | 3 |
| 633 | Hildebrando Cantinho Cintra, menor | 38 | 15 |
| 634 | Hormindo Leite | 15 | 3 |
| 635 | Hyppolito José dos Santos | 2 | 2 |
| I | | | |
| 636 | Ignacia Joaquina Pacheco | 99 | 17 |
| 637 | „ Ferreira de Camargo | 16 | 7 |
| 638 | Ignacio José de Mendonça Uchôa | 51 | 9 |
| 639 | „ José de Oliveira Arruda | 115 | 9 |
| 640 | „ Wallace da Gama Cochrane | 48 | 8 |
| 641 | Ilydia de Souza Barros Whitaker | 73 | 17 |
| 642 | Instituto D. Carolina Tamandaré | 142 | ... |
| 643 | Ira Gara Baumgardner | 145 | 80 |
| 644 | Irmandade de N. S. do Rosario | 32 | 4 |
| 645 | Ismael Dias da Silva | 636 | 417 |
| 646 | Ismenia do Amaral | 32 | ... |
| 647 | „ de Camargo Fonseca | 4 | 2 |
| 648 | Isabel Augusta de Almeida | 3 | 2 |

| Numero | N O M E S | Ações in- tegralizadas | Emissão de Junho de 1892 |
|----------|--|---------------------------|--------------------------------|
| 649 | Izabel Brazilia Moreira | 755 | 154 |
| 650 | „ Maria da Silva | 12 | ... |
| 651 | „ de Nioac, f. ^a do sr. Conde A. de Nioac | 6 | ... |
| 652 | „ Maria da Silva Pinto | 6 | ... |
| 653 | „ de Paula Leite | 169 | 30 |
| 654 | Izaura de Almeida Prado | 35 | ... |
| J | | | |
| 655 | Jacob Armbrust | 25 | ... |
| 656 | Jacinto Mastrangelo | 18 | 7 |
| 657 | Jacques Hoemel | 56 | 44 |
| 658 | James C. Madeley | 2.328 | 672 |
| 659 | „ Cole | 14 | 6 |
| 660 | „ W. Gray | 21 | 2 |
| 661 | J. H. Fletcher | 20 | ... |
| 662 | Jayne Pinto de Almeida | 63 | ... |
| 663 | Jeanne de Merrs | 36 | ... |
| 664 | Jeremias Rodrigues Neto | 62 | 38 |
| 665 | Jeronymo de Campos Freire | 18 | 4 |
| 666 | Jesuino da Fonseca Leite | 30 | 18 |
| 667 | „ Rabello Monteiro de Barros | 47 | ... |
| 668 | Joanna da Cruz Pacheco | 1 | 1 |
| 669 | „ f. ^a do Dr. Antonio A. da Fonseca | 433 | 71 |
| 670 | João Alves Rubião Junior | 1.448 | 207 |
| 671 | „ Alves C. do Amaral | 103 | ... |
| 672 | „ Antonio Vieira Barbosa | 917 | ... |
| 673 | „ Baptista Cintra | 42 | 8 |
| 674 | „ „ de Mello Oliveira | 401 | ... |
| 675 | „ „ „ Moraes | 100 | ... |
| 676 | „ „ „ Oliveira Cardozo | 65 | 3 |
| 677 | „ „ „ Pacheco Jordão | 543 | 89 |
| 678 | „ „ „ Pereira de Almeida | 106 | ... |
| 679 | „ „ „ da Rocha Conceição | 171 | 29 |
| 680 | „ „ „ Silveira Mello | 71 | 29 |
| 681 | „ „ „ Vellozo | 195 | 33 |
| 682 | „ Barker | 185 | 15 |
| 683 | „ Bernardo da Silva | 300 | ... |
| 684 | „ Bierrembach | 22 | 4 |
| 685 | „ E. de Souza Barros | 126 | ... |
| 686 | „ F. de Mello Nogueira | 175 | 29 |
| 687 | „ Francisco de Almeida Nobrega | 30 | ... |
| 688 | „ Franco de Andrade | 270 | 51 |
| 689 | „ Gonçalves de Oliveira | 17 | 3 |

| Numero | N O M E S | Ações in- tegralizadas | Emissão de Junho de 1892 |
|--------|--|---------------------------|--------------------------------|
| 690 | João Henrique Fox | 3 | ... |
| 691 | „ Herculano Bierrembach | 25 | 5 |
| 692 | „ Ildefonso de Brito | 89 | 15 |
| 693 | „ Jacintho Gonçalves de Andrade | 4 | 2 |
| 694 | „ José de Siqueira | 20 | ... |
| 695 | „ de Lacerda Franco | 474 | 78 |
| 696 | „ Manuel de Almeida Barbosa. | 200 | ... |
| 697 | „ Maria de Paiva | 30 | 6 |
| 698 | „ Maxwell Rudge. | 103 | 17 |
| 699 | „ Octavio dos Santos | 790 | 310 |
| 700 | „ de Oliveira Barros | ... | 1 |
| 701 | „ „ Guimarães | 1.107 | ... |
| 702 | „ Pacheco de Toledo | 48 | ... |
| 703 | „ Pinto Carneiro | 1.476 | 100 |
| 704 | „ „ Machado Portella | 827 | 5 |
| 705 | „ Proost Rodovalho. | 512 | 84 |
| 706 | „ Raymundo de Oliveira | 4 | ... |
| 707 | „ Soares de Arruda | 192 | 32 |
| 708 | „ Theodoro (herança) | 87 | 15 |
| 709 | „ Tobias de Aguiar e Castro | 143 | 57 |
| 710 | „ Verissimo de Andrade | 690 | 66 |
| 711 | Joaquim de Almeida Mattos. | 81 | ... |
| 712 | „ Alves da Costa Cardozo | 28 | 12 |
| 713 | „ de Araujo Coutinho | 2 | ... |
| 714 | „ Augusto de Mattos. | 100 | ... |
| 715 | „ Candido Filho | 143 | 57 |
| 716 | „ da Costa Monteiro | 143 | 57 |
| 717 | „ Elias Pacheco Jordão (herança) | 350 | 58 |
| 718 | „ Eugenio do Amaral Pinto | 210 | ... |
| 719 | „ Fernando, f.o do sr. A. Leme da Fonseca | 211 | 35 |
| 720 | „ Floriano Wanderley (herança) | 154 | 26 |
| 721 | „ Francisco Pereira | 1 | 2 |
| 722 | „ José de Araujo Vianna Filho | 460 | ... |
| 723 | „ „ da Silva Neiva | 77 | 13 |
| 724 | „ „ Vieira de Carvalho | 56 | 6 |
| 725 | „ de Lacerda Franco | 159 | ... |
| 726 | „ Leite Penteado | 63 | ... |
| 727 | „ de Mendonça Filho. | 200 | 200 |
| 728 | „ Manuel Alves (herança) | 935 | 146 |
| 729 | „ „ de Lima | 11 | 3 |
| 730 | „ Marcellino da Silva Fialho. | 68 | ... |
| 731 | „ Monteiro dos Santos | 30 | 6 |
| 732 | „ de Queiroz Guimarães | 48 | 2 |

| Numero | N O M E S | Accões in- tegralizadas | Emissão de Junho de 1892 |
|--------|--|----------------------------|--------------------------------|
| 733 | Joaquim Rodovalho Sobrinho & Comp. | 550 | ... |
| 734 | dos Santos Prates, menor . . . | 57 | ... |
| 735 | Silverio de Castro Barbosa . . . | 84 | ... |
| 736 | Thomaz Gonçalves . . . | 28 | 6 |
| 737 | Teixeira Nogueira de Almeida | 1.079 | 177 |
| 738 | Timotheo de Araujo . . . | 3 | ... |
| 739 | de Toledo Piza e Almeida . . . | 104 | 18 |
| 740 | „ „ Piza e Almeida Junior | 27 | 5 |
| 741 | Victor de Souza Meirelles . . . | 94 | 16 |
| 742 | Joaquina Angelica da Silva Araujo . . . | 120 | ... |
| 743 | Maria do Carmo Pinheiro . . . | 25 | 5 |
| 744 | Raymunda de Oliveira . . . | 2 | ... |
| 745 | da Silveira Cintra . . . | 12 | ... |
| 746 | Soares Proença Bueno . . . | 108 | 18 |
| 747 | Jorge Black Scorrar . . . | 37 | 7 |
| 748 | „ Blandy . . . | 6 | ... |
| 749 | José Affonso Pacheco de Toledo . . . | 216 | 19 |
| 750 | de Almeida Magalhães . . . | 39 | 7 |
| 751 | „ „ Prado Primo . . . | 11 | ... |
| 752 | „ „ „ Prado, dr. . . | 145 | ... |
| 753 | „ „ „ Prado Primo . . . | 35 | ... |
| 754 | „ Alves Barreto . . . | 1.218 | 182 |
| 755 | „ Alves de Camargo . . . | 313 | 52 |
| 756 | Antonio da Silva Fialho . . . | 66 | ... |
| 757 | Augusto Pinto Machado . . . | 2 | ... |
| 758 | „ „ Saraiva . . . | 20 | 4 |
| 759 | de Azurém Costa . . . | 431 | ... |
| 760 | „ „ Barros Franco, menor . . . | 76 | 6 |
| 761 | „ Candido da Silveira . . . | 30 | ... |
| 762 | „ Eduardo Prates, menor . . . | 55 | ... |
| 763 | „ Egydio, fº de . . . | 30 | 6 |
| 764 | „ „ de Queiroz Aranha . . . | 561 | 93 |
| 765 | „ Elias de Assis Pacheco . . . | 143 | 57 |
| 766 | „ „ Paiva . . . | 166 | ... |
| 767 | „ „ Paiva Junior . . . | 25 | 5 |
| 768 | „ „ Vaz de Almeida . . . | 71 | 29 |
| 769 | „ Estanislaú do Amaral . . . | 264 | ... |
| 770 | „ Ferraz de Sampaio . . . | 197 | 33 |
| 771 | „ Ferreira de Marquitos . . . | 78 | 22 |
| 772 | „ Firmino Gomes . . . | 10 | ... |
| 773 | „ Francisco Cabral de Vasconcellos . . . | 59 | 24 |
| 774 | „ de França Camargo . . . | 21 | ... |
| 775 | „ „ Costa Almeida . . . | 2 | ... |
| 776 | „ „ Galvão de Almeida . . . | 17 | ... |

| Numero | N O M E S | Ações in- tegralisadas | Emissão de Junho de 1892 |
|--------|--|---------------------------|--------------------------------|
| 777 | José Henrique, f. ^o do dr. H. Regadas . | 5 | 3 |
| 778 | „ Ignacio, f. ^o do sr. Lucas A. M. de Barros | 7 | ... |
| 779 | „ „ da Silveira | 60 | ... |
| 780 | „ Ildfonso da Silva Ramos. | 195 | 33 |
| 781 | „ Jacintho de Araujo Cintra | 216 | 36 |
| 782 | „ Joaquim Gomes de Abreu | 614 | 85 |
| 783 | „ „ Rodrigues de Castro | 4 | 3 |
| 784 | „ „ da Silveira Cintra | 32 | 6 |
| 785 | „ de Lacerda Soares | 290 | 133 |
| 786 | „ Luiz Ferreira | 100 | ... |
| 787 | „ Manuel da Fonseca Junior | 725 | 725 |
| 788 | „ „ de F. Leite (herança) | 422 | 179 |
| 789 | „ Maria Largacha. | 1 | ... |
| 790 | „ „ Lisboa. | 146 | 18 |
| 791 | „ „ Lisboa Junior | 6 | ... |
| 792 | „ „ De Santa Fé | 19 | 19 |
| 793 | „ „ Talon | 128 | 22 |
| 794 | „ Martins de Siqueira. | 525 | 297 |
| 795 | „ „ Siqueira Junior | 261 | 101 |
| 796 | „ de Mello Nogueira | 11 | 2 |
| 797 | „ Moreira da Cruz | 10 | 2 |
| 798 | „ Olegario de Almeida Moura. | 41 | 7 |
| 799 | „ de Oliveira Barros | 3 | 2 |
| 800 | „ „ Paula Leite de Barros. | 2.311 | 379 |
| 801 | „ „ Paiva Oliveira, menor | 27 | ... |
| 802 | „ Percira Machado | 4 | 2 |
| 803 | „ Pinto de Almeida Junior | 23 | 5 |
| 804 | „ „ do Carmo Cintra | 77 | 13 |
| 805 | „ „ de Magalhães | 158 | 42 |
| 806 | „ de Queiroz Aranha | 16 | 5 |
| 807 | „ „ Lacerda | 661 | 102 |
| 808 | „ Ribeiro da Silva Pirajá. | 171 | ... |
| 809 | „ Rodrigues Penteado. | 300 | ... |
| 810 | „ Romão Martins. | 7 | 5 |
| 811 | „ Rudge da Silva Ramos. | 2 | 2 |
| 812 | „ da Silva Prado. | 230 | 30 |
| 813 | „ de Souza Queirós. | 1.048 | 172 |
| 814 | „ Teixeira da Silva Braga Junior | 377 | ... |
| 815 | „ Theodoro Xavier (herança) | 5 | ... |
| 816 | „ Valois de Castro, dr. | 6 | 4 |
| 817 | „ Vicente de Souza Queirós | 948 | ... |
| 818 | „ Vieira Couto de Magalhães | 800 | ... |
| 819 | „ „ Palma | 53 | 9 |

| Numero | N O M E S | Ações in- tegralizadas | Emissão de Junho de 1892 |
|----------|---|---------------------------|--------------------------------|
| 820 | Joseph Levy | 100 | ... |
| 821 | „ Williamson | 267 | ... |
| 822 | Josephina de Almeida Rezende | 34 | ... |
| 823 | „ B. Carvalhaés Nogueira | 206 | 34 |
| 824 | „ Bierrembach | 22 | 4 |
| 825 | „ Ferreira de Carvalhaés | 311 | ... |
| 826 | „ Izaura de Toledo | 50 | ... |
| 827 | „ Moreira Pinto | 74 | ... |
| 828 | „ de Paula Ramos | 99 | 17 |
| 829 | „ Pimenta Bueno | 128 | 22 |
| 830 | „ Vernet | 89 | 36 |
| 831 | Josina do Nascimento Cantinho | 111 | 9 |
| 832 | Josué de Almeida Prado | 10 | ... |
| 833 | Jules Blum | 10 | ... |
| 834 | „ Thareau | 8 | ... |
| 835 | Julia do Amaral | 32 | ... |
| 836 | „ de Ornellas Muniz (herança) | 10 | 2 |
| 837 | „ Carolina Cintra | 12 | ... |
| 838 | „ Ehrer | 35 | ... |
| 839 | „ f. ^a de D. Maria Angela | 364 | 110 |
| 840 | „ Henriqueta de Oliveira Valle | 331 | 96 |
| 841 | Julio Bertini | 23 | ... |
| 842 | „ Bloch | 41 | 23 |
| 843 | „ Joaquim Gonçalves Maia | 10 | 2 |
| 844 | „ Miller | 221 | ... |
| 845 | Justiniana Mathilde Medina | 3 | 1 |
| 846 | Justiniano de Mello Oliveira | 224 | 68 |
| 847 | Juvenal Galeno de M. Fernandes | 3 | ... |
| L | | | |
| 848 | Ladislau A. de Araujo Cintra | 92 | ... |
| 849 | Laura Augusta Soares | 21 | 4 |
| 850 | „ Bierrenbach | 22 | 4 |
| 851 | „ f. ^a do sr. Joaquim de Toledo P. e Almeida Junior | 30 | 6 |
| 852 | Laurinda Rappa | 35 | 15 |
| 853 | Lauro Franco de Andrade (herança) | 270 | 51 |
| 854 | Lavinia f. ^a do dr. J. C. da Cunha Couto | 2 | 2 |
| 855 | Leocadia C. Mendes Gonçalves (herança) | 97 | 17 |
| 856 | Leon Combacau | 7 | ... |
| 857 | Leonarda Paes de Barros | 70 | ... |
| 858 | Leonidia Cintra Gordinho | 9 | ... |

| Numero | N O M E S | Ações in- tegralizadas | Emissão de Junho de 1892 |
|--------|---|---------------------------|--------------------------------|
| 859 | Leonidas, f. ^o do sr. Joaquim de Toledo P. e Almeida Junior | 30 | 6 |
| 860 | Leonor de Souza Barros | 167 | ... |
| 861 | „ de Castro Lisboa | 6 | ... |
| 862 | Leopoldina Martins Meira | 1 | ... |
| 863 | Leovigildo da Silva Prado | 230 | 40 |
| 864 | Libania Guerra da Veiga Pinto | 125 | 21 |
| 865 | Laticia Augusta da Fonseca Ralston | 88 | ... |
| 866 | „ f. ^a do sr. E. Cardozo de Ne- greiros | 75 | 2 |
| 867 | London and Brazilian Bank, L. ^{td} | 1.878 | ... |
| 868 | „ and River Plate Bank | 402 | ... |
| 869 | Linão, f. ^o do sr. Pedro F. de Camargo | 20 | ... |
| 870 | Louis Dalamain | 333 | ... |
| 871 | „ Gex | 46 | 15 |
| 872 | Louise Julie Michel | 212 | 31 |
| 873 | Lourenço Alves Cardozo | 77 | 13 |
| 874 | Lucas A. Monteiro de Barros | 56 | 6 |
| 875 | „ „ Monteiro de Barros Rôxo | 20 | ... |
| 876 | „ f. ^o do sr. Lucas A. Monteiro de Barros | 6 | ... |
| 877 | „ „ de D. Maria de A. Gomes | 17 | 3 |
| 878 | Lucia Paes de Barros | 39 | ... |
| 879 | „ f. ^a do sr. Alexandre A. Mendes | 27 | 5 |
| 880 | Lucinda, f. ^a do dr. Francisco Quirino | 18 | ... |
| 881 | „ Moreira Campos | 7 | 3 |
| 882 | Lucio, f. ^o do sr. José Augusto da Silva | 7 | 3 |
| 883 | Luiz Alves da Silva | 22 | 4 |
| 884 | „ Antonio de Souza Queirós | 884 | ... |
| 885 | „ Augusto de Paula | 15 | 15 |
| 886 | „ f. ^o do dr. Alvaro de Assumpção | 43 | ... |
| 887 | „ „ sr. José Borges Monteiro | 3 | 1 |
| 888 | „ Gonzaga de Amarante Cruz | 128 | 22 |
| 889 | „ Hygino de Franca Camargo | 4 | 5 |
| 890 | „ Joaquim de C. Carneiro Leão | 252 | 42 |
| 891 | „ José Martins Vieira | 48 | 8 |
| 892 | „ Leite Ribeiro | 27 | 11 |
| 893 | „ Lopes Baptista dos Anjos | 283 | 72 |
| 894 | „ Madeira | 25 | ... |
| 895 | „ Octavio, f. ^o do sr. O. Prates | 152 | 26 |
| 896 | „ de Oliveira Lins de Vasconcellos | 465 | 16 |
| 897 | „ Pereira Barreto | 87 | ... |
| 898 | „ „ Dias Junior | 207 | ... |
| 899 | „ Quirino dos Santos | 30 | 9 |

| Numero | N O M E S | Acções in- tegralizadas | Emissão de Junho de 1892 |
|----------|--|----------------------------|--------------------------------|
| 900 | Luiza do Amaral | 34 | ... |
| 901 | " de Azevedo Marques Ferreira | 25 | ... |
| 902 | " Brazilia Moreira Marques | 74 | ... |
| 903 | " Candida Maria | 19 | ... |
| 904 | " Marcellina da Silva Fialho | 31 | ... |
| 905 | " Maria Nogueira | 36 | 6 |
| 906 | " de Moraes Assumpção | 179 | 71 |
| 907 | " Pereira Dias | 70 | ... |
| 908 | Lydia Adolphina Cintra | 3 | 1 |
| M | | | |
| 909 | Madalena Herchener Ellis | 40 | ... |
| 910 | Maercio, f.º do dr. José Rodrigues Mu- nhós | 248 | 30 |
| 911 | Malta & Cerquinho | 162 | 64 |
| 912 | Manuel de Almeida Magalhães | 20 | 4 |
| 913 | " " " Mello Freire | 97 | 17 |
| 914 | " " " do Amaral Santos | 25 | 7 |
| 915 | " " " André Gaspar | 237 | 52 |
| 916 | " " " Antonio de Araujo | 143 | 57 |
| 917 | " " " Carvalho | 56 | 10 |
| 918 | " " " Bonifacio da Silva Baptista | 859 | 141 |
| 919 | " " " Duarte de Souza Lima | 63 | 63 |
| 920 | " " " de Faro Passos | 35 | ... |
| 921 | " " " Ferreira Leal | 91 | 39 |
| 922 | " " " Louzada | 326 | ... |
| 923 | " " " f.º do sr. F. A. Pereira Borges | 17 | 3 |
| 924 | " " " " M. D. Rezende | 36 | ... |
| 925 | " " " Franco do Amaral | 853 | 282 |
| 926 | " " " Geraldo Forjaz | 461 | 39 |
| 927 | " " " Gonçalves Torres | 314 | 52 |
| 928 | " " " Joaquim de Albuquerque Lins | 336 | ... |
| 929 | " " " Duarte de Rezende | 737 | 129 |
| 930 | " " " Pereira Rebello (he- rança | * | 15 |
| 931 | " " " José de Araujo Costa | 50 | 50 |
| 932 | " " " Gomes | 656 | 108 |
| 933 | " " " de Moraes | 178 | ... |
| 934 | " " " Laudelino da Silva Silvado | 51 | ... |
| 935 | " " " Monteiro Diniz Junqueira | 400 | ... |
| 936 | " " " do Nascimento, f.º do dr. M. Por- tella | 8 | ... |
| 937 | " " " de Oliveira Monteiro | 200 | ... |

| Numero | N O M E S | Ações in- tegralisadas | Emissão de Junho de 1892 |
|--------|---|---------------------------|--------------------------------|
| 938 | Manuel Pinto Torres Neves | 77 | 78 |
| 939 | „ dos Santos Maia | 59 | 11 |
| 940 | „ Vicente de Araujo Cintra. | 5 | 1 |
| 941 | Manuella de Lacerda Vergueiro | 345 | ... |
| 942 | Marcio, f.º do dr. José Rodrigues Mu- nhós | 248 | 30 |
| 943 | Margeret Lizza Gray | 78 | ... |
| 944 | Maria Adelaide B. Moreira | 74 | ... |
| 945 | „ de Almeida Rezende | 89 | 15 |
| 946 | „ Amalia de Assis Pacheco | 150 | 40 |
| 947 | „ „ Cabral de Vasconcellos | 60 | 24 |
| 948 | „ Amelia do Arnaral | 34 | ... |
| 949 | „ „ da Costa Carvalho | 19 | ... |
| 950 | „ „ f.ª do sr. Lucas A. M. de Barros. | 6 | ... |
| 951 | „ Angela de Moraes Aranha | 161 | 27 |
| 952 | „ Angelica de Barros Franco. | 39 | 7 |
| 953 | „ „ Cidade Pereira. | 192 | 38 |
| 954 | „ „ de Souza Queiroz de Barros. | 987 | 269 |
| 955 | „ dos Anjos Vasconcellos | 6 | ... |
| 956 | „ Antonia de Castro | 3 | 1 |
| 957 | „ „ da Silva Ramos | 54 | 6 |
| 958 | „ „ Teixeira de Assumpção. | 10 | ... |
| 959 | „ Antonietta de Paiva Oliveira | 27 | ... |
| 960 | „ „ da Silva Prado | 181 | 79 |
| 961 | „ Archangela Pimenta Bueno | 83 | ... |
| 962 | „ Augusta Nogueira | 13 | 2 |
| 963 | „ „ Pinto | 4 | ... |
| 964 | „ Blandina de Souza Aranha. | 359 | 141 |
| 965 | „ Basilisa da Silva Prado | 324 | 54 |
| 966 | „ Candida Ribeiro | 72 | 12 |
| 967 | „ C. Corrêa de Mello | 14 | ... |
| 968 | „ C. Porchat de Assis | 90 | 10 |
| 969 | „ do Carmo Cyparisa Rodrigues | 22 | ... |
| 970 | „ „ „ f.ª do dr. Costa Car- valho | 35 | 15 |
| 971 | „ „ „ Gonçalves | 32 | ... |
| 972 | „ „ „ Carolina Bierrenbach. | 36 | 6 |
| 973 | „ „ „ Cecilia de Oliveira Rôxo | 27 | ... |
| 974 | „ „ „ Nioac. | 6 | ... |
| 975 | „ „ „ da Conceição Cardozo | 8 | 2 |
| 976 | „ „ „ Franco de Andrade | 329 | 75 |
| 977 | „ „ „ Damiana de Lemos | 6 | 2 |

| Numero | N O M E S | Acções in- tegralisadas | Emissão de Junho de 1892 |
|--------|--|----------------------------|--------------------------------|
| 978 | Maria das Dóres Alves Lima | 548 | 127 |
| 979 | „ „ „ Bueno de Moraes | 434 | 72 |
| 980 | „ „ „ Vasconcellos Machado | 50 | „ |
| 981 | „ Dulcelina de Toledo | 50 | „ |
| 982 | „ Durand Picchiottino | 72 | 12 |
| 983 | „ Elisa de Arruda Alvim | 20 | 9 |
| 984 | „ Emilia, f. ^a de dr. Augusto da C. Guimarães | 62 | 38 |
| 985 | „ da Encarnação B. Moreira | 84 | „ |
| 986 | „ Engracia Dias Leite | 45 | 6 |
| 987 | „ do Espirito Santo, f. ^a de D. Vir- ginia Alvim | 5 | „ |
| 988 | „ Eugenia de Carvalho | 97 | 17 |
| 989 | „ „ f. ^a do dr. E. Rocha | 1 | „ |
| 990 | „ „ do sr. F. P. Borges | 5 | 3 |
| 991 | „ „ Monteiro de Barros | 2.729 | 447 |
| 992 | „ „ de Barros Nioac | 615 | „ |
| 993 | „ f. ^a do sr. barão de Arary | 25 | 5 |
| 994 | „ „ de D. Belmira Negreiros | 7 | 4 |
| 995 | „ „ do sr. Custodio M. ^{el} Alves | 100 | 30 |
| 996 | „ „ „ Estevam C. de Ne- greiros | 81 | 3 |
| 997 | „ „ „ dr. F. Ernesto Malheiro | 11 | 3 |
| 998 | „ „ „ sr. Luiz Quirino dos Santos | 72 | „ |
| 999 | „ „ „ de D. Maria A. de M. Aranha | 364 | 110 |
| 1000 | „ „ „ do sr. Octaviano Pires Corrêa | 19 | „ |
| 1001 | „ „ „ Flora de Carvalho | 38 | 8 |
| 1002 | „ „ „ f. ^a do sr. José E. de G. Aranha | 30 | 6 |
| 1003 | „ „ „ Franco Soares | 407 | „ |
| 1004 | „ „ „ Francellina Ferreira | 26 | „ |
| 1005 | „ „ „ da Gloria Azevedo | 49 | „ |
| 1006 | „ „ „ da Gloria Pereira Munhós | 564 | 249 |
| 1007 | „ „ „ da Gloria Quartim | 97 | 17 |
| 1008 | „ „ „ Guilhermina da R. Camargo | 6 | 2 |
| 1009 | „ „ „ Idalina Nobrega | 15 | 3 |
| 1010 | „ „ „ Izabel, f. ^a do sr. A. Leme da Fon- seca | 158 | 26 |
| 1011 | „ „ „ Moreira Marques | 74 | „ |
| 1012 | „ „ „ Jacintha de Sampaio e Silva | 225 | 39 |
| 1013 | „ „ „ Joaquina de Moraes | 12 | „ |
| 1014 | „ „ „ José, f. ^a do sr. A. Pacheco Junior | 5 | „ |
| 1015 | „ „ „ José Pinto Neves | 38 | 24 |
| 1016 | „ „ „ Laura, f. ^a do sr. E. A. do Amaral Souza | 86 | 14 |

| Numero | NOMES | Ações in- tegralisadas | Emissão de Junho de 1892 |
|--------|---|---------------------------|--------------------------------|
| 1017 | Maria Lebre de Castilho | 10 | ... |
| 1018 | " Leopoldina de Siqueira Machado | 30 | 6 |
| 1019 | " Luiza do Amaral | 34 | ... |
| 1020 | " " f. ^a do dr. Carlos Norberto de Souza Aranha | 42 | 8 |
| 1021 | " " Nogueira de Camargo | 104 | 18 |
| 1022 | " " Pereira de Queiroz | 25 | ... |
| 1023 | " " de Queiroz Aranha | 221 | 37 |
| 1024 | " da Luz Monteiro de Barros | 1. 224 | 276 |
| 1025 | " Marcollina Monteiro da Silva | 57 | 3 |
| 1026 | " do Nascimento Rodrigues Jordão | 54 | 6 |
| 1027 | " Nazareth, f. ^a de D. Virginia Alvim | 5 | ... |
| 1028 | " Prado Pacheco e Silva | 213 | ... |
| 1029 | " de Paula Ramos Nogueira | 2 | ... |
| 1030 | " " Souza | 33 | 7 |
| 1031 | " Raphaela de Paula Souza (he- rança) | 330 | ... |
| 1032 | " Rita, f. ^a do sr. O. Moreira Lima | 385 | 76 |
| 1033 | " " Monteiro de B. Rôxo | 332 | ... |
| 1034 | " " Pinheiro Machado | 1 | ... |
| 1035 | " da Rocha Cintra | 4 | 3 |
| 1036 | " Rosa de A. Pinto | 103 | 17 |
| 1037 | " Duarte | 16 | ... |
| 1038 | " da Soledade Pinto de Almeida | 25 | ... |
| 1039 | " Sophia, f. ^a do dr. Caio Prado | 890 | ... |
| 1040 | " " de Lemos | 6 | 2 |
| 1041 | " " da Silva | 165 | ... |
| 1042 | " Thereza, f. ^a do sr. Lucas A. M. de Barros | 5 | ... |
| 1043 | " " " do sr. V. P. Monteiro de Barros | 15 | ... |
| 1044 | " Umbellina Fernandes Vieira | 5 | ... |
| 1045 | " " Kiehl | 56 | ... |
| 1046 | " " Sant'Iago Ferreira | 9 | ... |
| 1047 | " Vera de Oliveira Rôxo | 28 | ... |
| 1048 | Marianna Guilhermina Kiehl | 5 | ... |
| 1049 | Marietta, f. ^a do sr. J. de Lacerda Franco | 12 | ... |
| 1050 | Marianno Pacheco Fernandes | 222 | 88 |
| 1051 | Marina Aranha | 1 | 1 |
| 1052 | " Prado de Queiroz Aranha | 213 | ... |
| 1053 | Mario do Amaral | 12 | ... |
| 1054 | " de Camargo Fonseca | 4 | 2 |
| 1055 | " f. ^o do dr. J. C. da Cunha Couto | 2 | ? |
| 1056 | " de Oliveira Rôxo | 42 | 23 |

| Numero | N O M E S | Ações in- tegralisadas | Emissão de Junho de 1892 |
|----------|--|---------------------------|--------------------------------|
| 1057 | Mary A. A. Tomkins | 26 | 5 |
| 1058 | Marqueza de Ytú | 3.012 | 284 |
| 1059 | Martinho José Marques | 12 | 3 |
| 1060 | „ da Silva Prado Junior | 1.550 | .. |
| 1061 | Mathias Gonçalves de Oliveira Rôxo | 25 | .. |
| 1062 | Mathilde Alice Bierrenbach | 22 | 4 |
| 1063 | „ Hendel | 43 | 17 |
| 1064 | Matilda M. Baillie | 200 | .. |
| 1065 | Max Jorge F. Mundt | 92 | .. |
| 1066 | Mercêdes de Castro Lisboa | 6 | .. |
| 1067 | „ f. ^a do sr. Luiz Quirino dos Santos | 72 | .. |
| 1068 | Messias Teixeira de Camargo | 99 | .. |
| 1069 | Miguel A. Rinaldi | 71 | 29 |
| 1070 | „ Carlos Cardozo | 30 | .. |
| 1071 | „ Luiz da Silva | 103 | 17 |
| 1072 | Militão Augusto de Azevedo | 20 | 9 |
| 1073 | Miquelina de Campos Camargo | 6 | 2 |
| 1074 | Mosteiro de São Bento | 37 | .. |
| 1075 | M. V. Levy Frères & Comp. | 1.227 | 163 |
| N | | | |
| 1076 | Nicoláu de Souza Queiroz | 1.258 | 172 |
| 1077 | Noemia, f. ^a do dr. José M. Largacha | 10 | .. |
| 1078 | „ da Fonseca | 4 | 2 |
| O | | | |
| 1079 | Octaviano A. Alves Lima | 26 | .. |
| 1080 | „ de Barros Vaz | 51 | 9 |
| 1081 | „ f. ^o do sr. Joaquim de Toledo P. e Almeida | 30 | 6 |
| 1082 | „ Pereira Mendes | 169 | 54 |
| 1083 | Octavio Germack Possolo | 259 | .. |
| 1084 | „ Paes de Barros | 201 | 33 |
| 1085 | „ da Silva Prates | 165 | .. |
| 1086 | Odilla Rodrigues | 35 | 15 |
| 1087 | Oduvaldo Pacheco e Silva | 575 | 225 |
| 1088 | Olavo Paes de Barros | 36 | .. |
| 1089 | „ f. ^o do sr. José Egydio | 9 | 3 |
| 1090 | Olga, f. ^a do dr. Luiz Pereira Dias | 100 | .. |
| 1091 | Olivia do Amaral | 32 | .. |
| 1092 | Olympia Maria Rita da Silva | 23 | .. |

| Numero | N O M E S | Ações in- tegralizadas | Emissão de Junho de 1892 |
|----------|--|---------------------------|--------------------------------|
| 1093 | Olympia Meira Vieira | 1 | ... |
| 1094 | „ Rezende Villares | 40 | ... |
| 1095 | Olympio Cabral de Vasconcellos | 30 | ... |
| 1096 | „ Pinheiro de Lemos | 22 | 4 |
| 1097 | „ Viriato Portugal | 107 | 50 |
| 1098 | Ondina, f. ^a do sr. Brazilio J. Pompén | 1 | 2 |
| 1099 | Orville A. Derby | 40 | ... |
| P | | | |
| 1100 | Paschoal Falconi | 12 | 5 |
| 1101 | „ Giovanni | 100 | ... |
| 1102 | P. Calogeras | 63 | ... |
| 1103 | Paulina de Souza Queirós | 401 | ... |
| 1104 | Paulino de Almeida Freire | 57 | ... |
| 1105 | „ Pacheco Jordão | 100 | ... |
| 1106 | Paulo de Almeida Nogueira | 125 | 75 |
| 1107 | „ Dias de Azevedo | 100 | ... |
| 1108 | „ E. de Oliveira Carvalho | 1 | ... |
| 1109 | „ f. ^o do dr. Alvaro T. de Assumpção | 43 | ... |
| 1110 | „ „ sr. Antonio L. da Fonseca | 211 | 55 |
| 1111 | „ Malheiro de Mello (herança) | 8 | 4 |
| 1112 | „ Pinto de Almeida | 171 | 29 |
| 1113 | Pedro Augusto Carneiro Lessa | 156 | 94 |
| 1114 | „ „ Soares | 21 | 4 |
| 1115 | „ Egydio de Souza Aranha Filho | 275 | 58 |
| 1116 | „ f. ^o do sr. Sylvestre V. Real So- brinho | 8 | 2 |
| 1117 | „ Hannickel Forster | 300 | ... |
| 1118 | „ de Paula Leite | 47 | 6 |
| 1119 | „ „ Ramos | 66 | 12 |
| 1120 | „ Vaz de Almeida | 719 | 176 |
| 1121 | „ Vicente de Azevedo | 94 | 16 |
| 1122 | „ Victor Lalanne | 72 | 12 |
| 1123 | Perey John Pond | 10 | ... |
| 1124 | „ Lupton | 416 | 88 |
| 1125 | Philippe Schloss | 383 | ... |
| 1126 | Plinio de Mendonça Uchôa | 730 | 125 |
| 1127 | „ da Silva Prado | 765 | 501 |
| 1128 | Prudente José de Moraes Barros | 495 | 65 |

| Numero | N O M E S | Ações in- tegralizadas | Emissão de Junho de 1892 |
|----------|---|---------------------------|--------------------------------|
| Q | | | |
| 1129 | Quintino, f.º do sr. Estevam C. Negreiros | 75 | 2 |
| 1130 | Quirino de Aguiar | 79 | 8 |
| 1131 | „ f.º do sr. F. P. do Canto | 12 | ... |
| 1132 | Quiteria Luiza de Souza | 66 | 12 |
| R | | | |
| 1133 | Raphael de Abreu Sampaio | 281 | 30 |
| 1134 | „ de Araujo Ribeiro | 13 | ... |
| 1135 | „ Levy | 7 | ... |
| 1136 | „ de Paula Souza, herança | 15 | ... |
| 1137 | „ Tobias de Oliveira | 231 | ... |
| 5138 | Raul, f.º do sr. Estevam C. Negreiros | 75 | 2 |
| 1139 | „ „ Francisco Pompêu | 36 | 6 |
| 1140 | „ Ortiz Monteiro | 128 | ... |
| 1141 | Raymundo Augusto Soares | 16 | ... |
| 1142 | „ Breves de Oliveira Rôxo | 156 | 71 |
| 1143 | „ Ferreira dos Santos | 40 | ... |
| 1144 | Recolhimento de N. S. da Luz | 486 | 14 |
| 1145 | Reginaldo Wehrsigg | 9 | ... |
| 1146 | Remigio Gomes Guimarães | 51 | ... |
| 1147 | Renato, f.º do sr. Estevam C. Negreiros | 75 | 2 |
| 1148 | „ „ dr. Olavo E. de Sza. Aranha | 3 | 2 |
| 1149 | „ Rudge da Silva Ramos | 2 | 2 |
| 1150 | Reynaldo Porchat | 15 | 6 |
| 1151 | Ricardo A. Mendes Gonçalves | 3 | 1 |
| 1152 | „ F. Creagh | 5 | ... |
| 1153 | „ de Menezes | 21 | ... |
| 1154 | „ Severo da Fonseca Costa | 50 | 50 |
| 1155 | Rita Hermantina da Silveira Cintra | 27 | 5 |
| 1156 | „ Leopoldina da Silva | 63 | 11 |
| 1157 | „ de Mesquita Sampaio | 68 | 12 |
| 1158 | „ Ribas da Silva | 31 | 15 |
| 1159 | Roberto, f.º do barão de Nioac | 16 | ... |
| 1160 | „ C. Lindsey | 24 | ... |
| 1161 | „ Schwenger | 272 | 21 |
| 1162 | Rodrigo Claudio da Silva | 30 | 6 |
| 1163 | „ Soares | 6 | ... |
| 1164 | Roger, f.º da sr.ª Viscondessa de Legge | 5 | ... |
| 1165 | Roque de Paula Monteiro | 3 | 2 |
| 1166 | Rosalina, f.º do sr. A. P. de Barros | 2 | 2 |
| 1167 | „ de Queiroz Aranha | 550 | ... |

| Numero | N O M E S | Acções in- tegralisadas | Emissão de Junho de 1892 |
|----------|--|----------------------------|--------------------------------|
| 1168 | Roscio, f ^o . do sr. J. Egydio de Q. Aranha | 46 | 8 |
| 1169 | Ruy de Paula Souza. | 132 | ... |
| 1170 | Ruth, f ^a . do sr. Henrique L. de A. Meira | 1 | ... |
| S | | | |
| 1171 | Salvador Augusto de Q. Telles | 95 | 29 |
| 1172 | Sancho B. Berenguer Cesar | 4 | 2 |
| 1173 | S. C. de Misericordia de Campinas | 167 | 33 |
| 1174 | " " " " do Rio Claro | 100 | ... |
| 1175 | " " " " de S. Paulo | 129 | ... |
| 1176 | Sarah Helena de Ornellas | 15 | 3 |
| 1177 | Sebastiana, f ^a de D. Maria Flóra | 603 | 99 |
| 1178 | Sebastião de Campos Cintra | 22 | 4 |
| 1179 | Serafim Leme da Silva | 17 | ... |
| 1180 | Severiano Rodrigues Martins | 425 | ... |
| 1181 | Sisinia de Paula Souza | 149 | 28 |
| 1182 | Sociedade Artistica Beneficente | 159 | 27 |
| 1183 | " Beneficente Portugueza de Campinas | 156 | 26 |
| 1184 | " " " " de S. Paulo | 134 | 26 |
| 1185 | Sophia Fialho | 66 | ... |
| 1186 | " de Oliveira Barros | 5 | 2 |
| 1187 | " Rufina de Oliveira e Silva | 120 | ... |
| 1188 | Solange, f ^a de sr. Visconde de La Tour | 6 | ... |
| 1189 | Squire Sampson | 303 | ... |
| 1190 | Stefania Alves Lima | 31 | ... |
| 1191 | Suzanna Catharina Peixoto | 45 | ... |
| 1192 | Sybilla Bausch | 52 | 12 |
| 1193 | Sylvano de Andrade | ... | 1 |
| 1194 | Sylvia, f ^a do Dr. J. C. da Cunha Canto | 2 | 2 |
| 1195 | " Monteiro de Barros | 324 | 54 |
| 1196 | Sylvio Alves Pinto | 1 | 1 |
| 1197 | " Paes de Barros | 22 | ... |
| T | | | |
| 1198 | Telles, Neto & Companhia | 1.250 | 750 |
| 1199 | Tharsilia, f ^a do dr. C. Norberto | 30 | 6 |
| 1200 | Theobaldo de Souza Queiroz | 1.000 | ... |
| 1201 | Theodor Wille & Comp. | 175 | ... |
| 1202 | Theodoreto do Nascimento | 318 | 49 |
| 1203 | Theolinda Engracia Smith | 42 | ... |
| 1204 | " França Leite | 18 | 4 |
| 1205 | " f ^a do sr. E. C. de Negreiros | 75 | 2 |

| Numero | N O M E S | Ações in- tegralizadas | Emissão de Junho de 1892 |
|----------|--|---------------------------|--------------------------------|
| 1206 | Theophilo Ferreira de Almeida | 1 | ... |
| 1207 | Nobrega | 1 | ... |
| 1208 | Thercilia Novaes de Camargo | 202 | ... |
| 1209 | Thereza de Jesus Carmellita | 25 | ... |
| 1210 | " " Paula | 10 | ... |
| 1211 | " Miquelina de O. Lobo | 4 | ... |
| 1212 | " Pompêu do Amaral | 305 | 51 |
| 1213 | Thiago Luiz de Paula | 200 | ... |
| 1214 | Thiers, f.º do sr. Francisco G. Ferraz | 24 | 6 |
| 1215 | Thomaz Arthur Pledger | 45 | ... |
| 1216 | " Dias Leite | 33 | 6 |
| 1217 | Titô, f.º do sr. A. Leme da Fonseca | 211 | 35 |
| 1218 | " M. Pacheco Soares | 10 | ... |
| 1219 | Tobias de Aguiar | 469 | 77 |
| 1220 | Turenna, f.ª do sr. José Egydio | 30 | 6 |
| 1221 | Tranquellino Alves Galvão | 200 | ... |
| U | | | |
| 1222 | Umbellina de Assis Negreiros | 28 | 17 |
| 1223 | Ursolina Taques Japijú | 2 | 2 |
| V | | | |
| 1224 | Valentim Tobias de Oliveira | 208 | 92 |
| 1225 | Valentina, f.ª do sr. Francisco Pompêu | 56 | 10 |
| 1226 | Valeriana Cintra | 3 | 2 |
| 1227 | Vasco Pinto Bandeira | 22 | 4 |
| 1228 | Veridiana V. da Silva Prado | 2.000 | ... |
| 1229 | Verissimo da Silva Prado (herança) | 1.749 | 287 |
| 1230 | Vespasiano José dos Santos | 6 | 3 |
| 1231 | Vicente Berge | 450 | 250 |
| 1232 | " da Fonseca Ferrão | 154 | 26 |
| 1233 | " de Paula Monteiro de Barros | 185 | ... |
| 1234 | Vicentina de S. Queiroz Aranha | 14 | 6 |
| 1235 | Victor Viterbino de Souza Meirelles | 13 | 3 |
| 1236 | Victoria de Freitas Novaes | 161 | ... |
| 1237 | Virgilio Antonio de Brito | 17 | 3 |
| 1238 | " Luiz Ferreira | 25 | ... |
| 1239 | " de Toledo Malta | 100 | ... |
| 1240 | Virginia de Assis Pacheco | 171 | 34 |
| 1241 | " Passos Vella | 7 | ... |
| 1242 | Visconde de La Tour | 515 | 85 |
| 1243 | " Vergueiro | 5.070 | ... |

| Numero | N O M E S | Acções in- tegralisadas | Emissão de Junho de 1892 |
|------------------------|---|----------------------------|--------------------------------|
| 1244 | Viscondessa de La Tour | 471 | ... |
| 1245 | " " Legge | 30 | 5 |
| 1246 | Vitaliano de Almeida Prado | 35 | ... |
| W | | | |
| 1247 | Walter John Hammond. | 55 | ... |
| 1248 | William Burnett | 4 | ... |
| 1249 | " Collier. | 191 | 75 |
| 1250 | " Hall Moxey | 6 | ... |
| 1251 | " John Sheldon Junior | 115 | ... |
| 1252 | " London Strain. | 797 | 321 |
| 1253 | " Speers. | 1.156 | 145 |
| 1254 | " Speers Filho | 14 | 6 |
| X | | | |
| 1255 | Xavier de La Tour, fº. do Conde de La Tour | 11 | ... |
| Z | | | |
| 1256 | Zenaide de Barros Vaz. | 51 | 9 |
| 1257 | Zuleica de Assumpção | 19 | ... |
| Total | | 257.349 | 42.651 |

F. B. de Barros,

Encarregado das transferências.

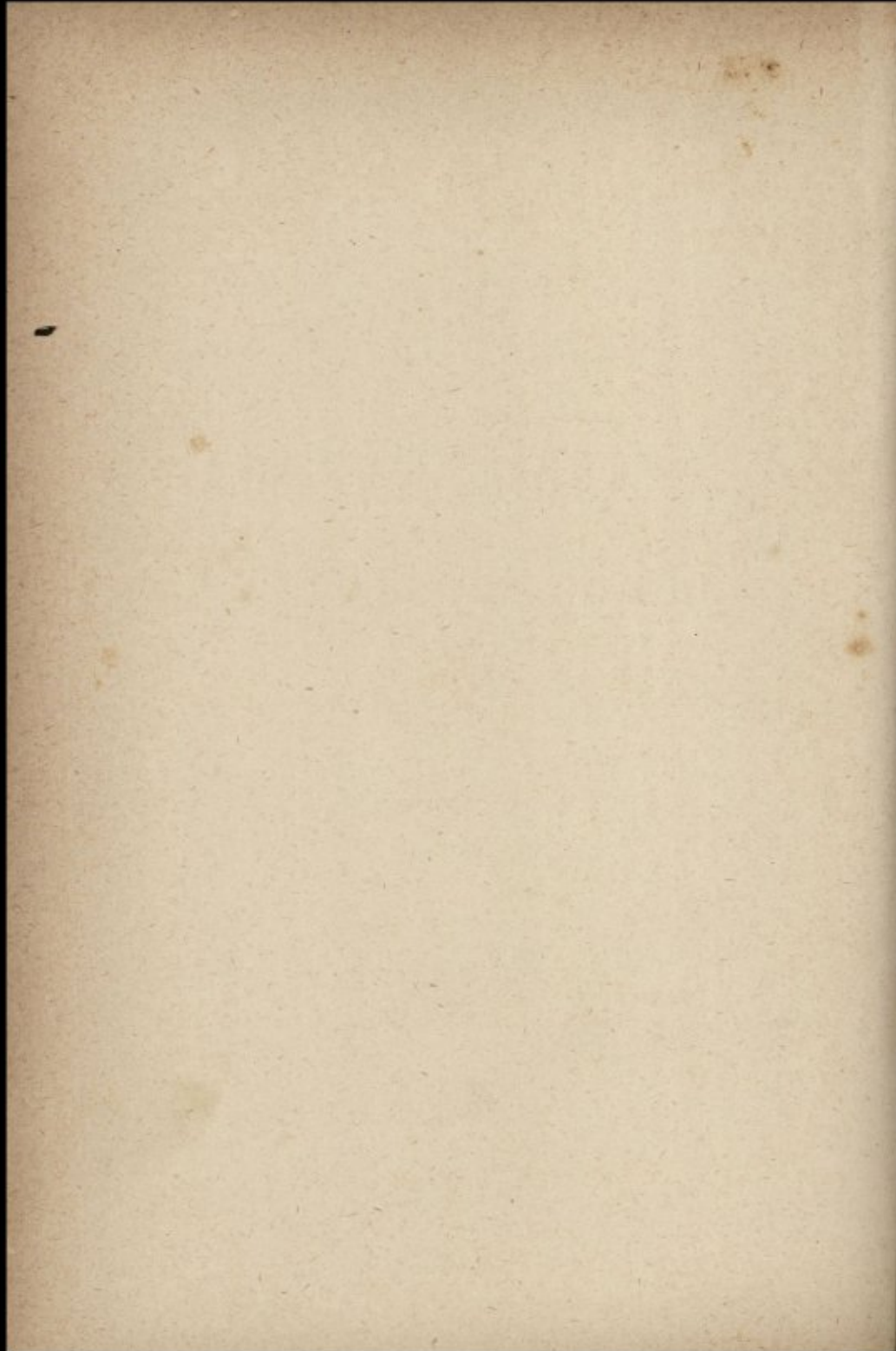

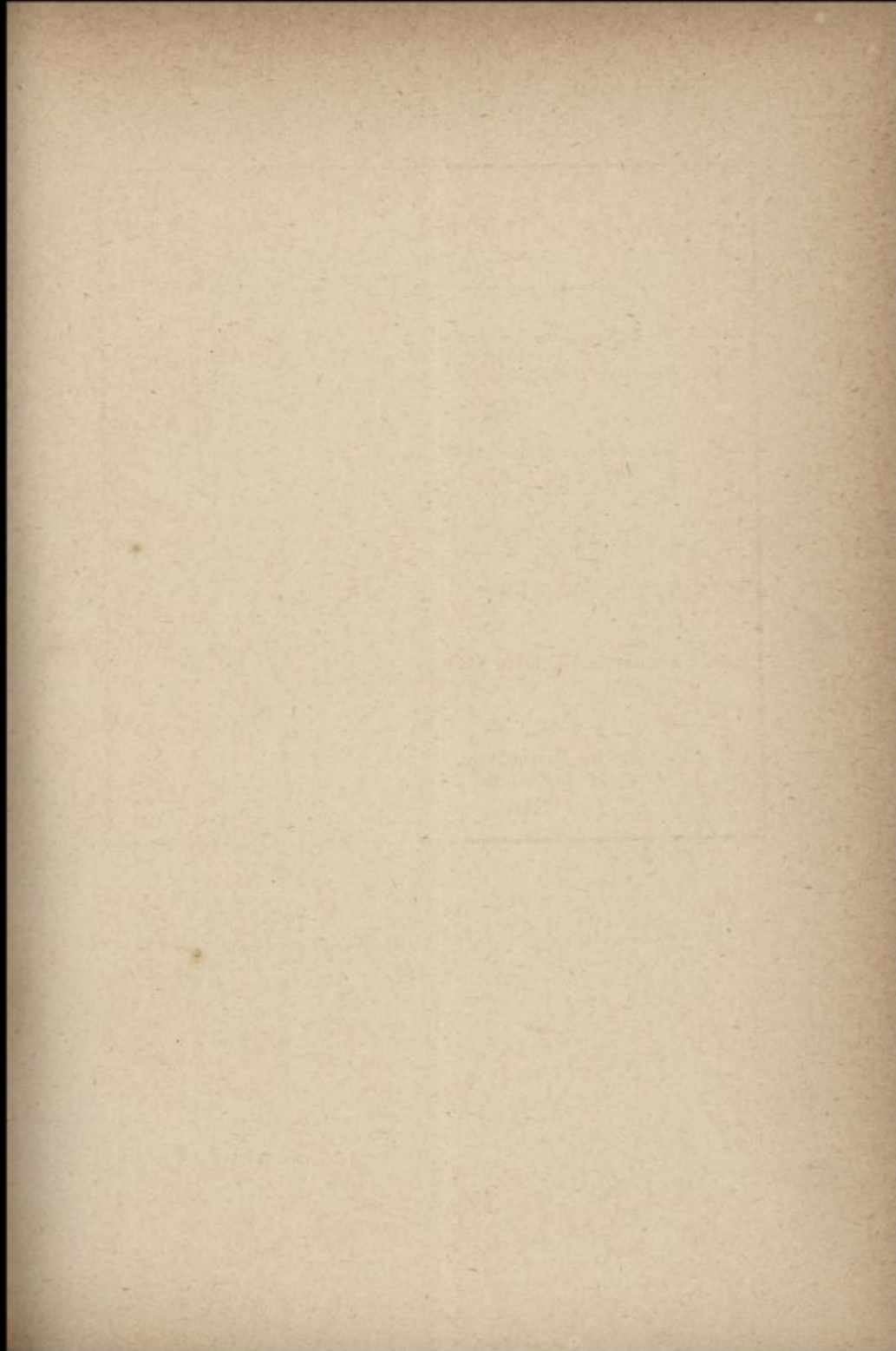

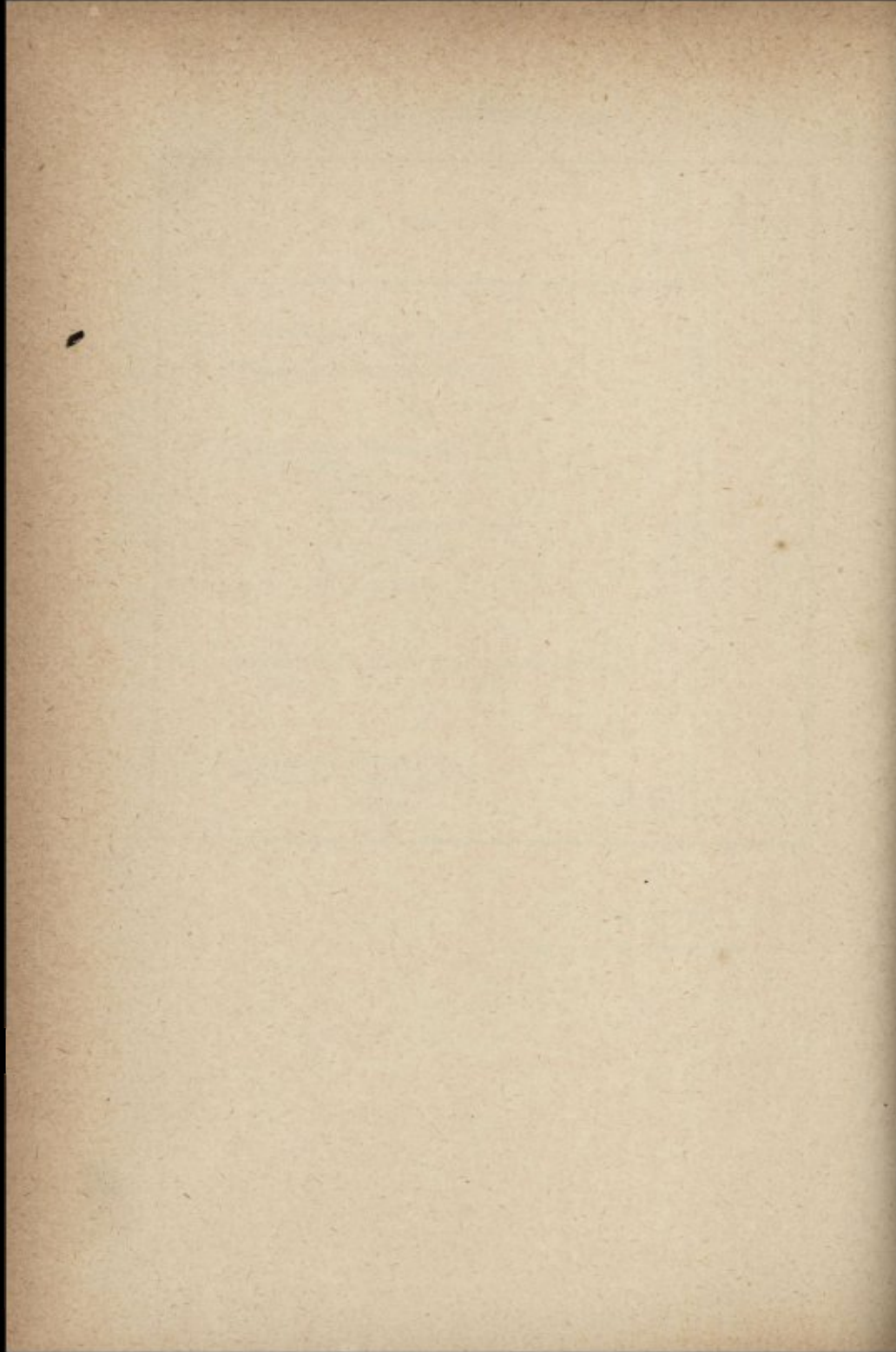

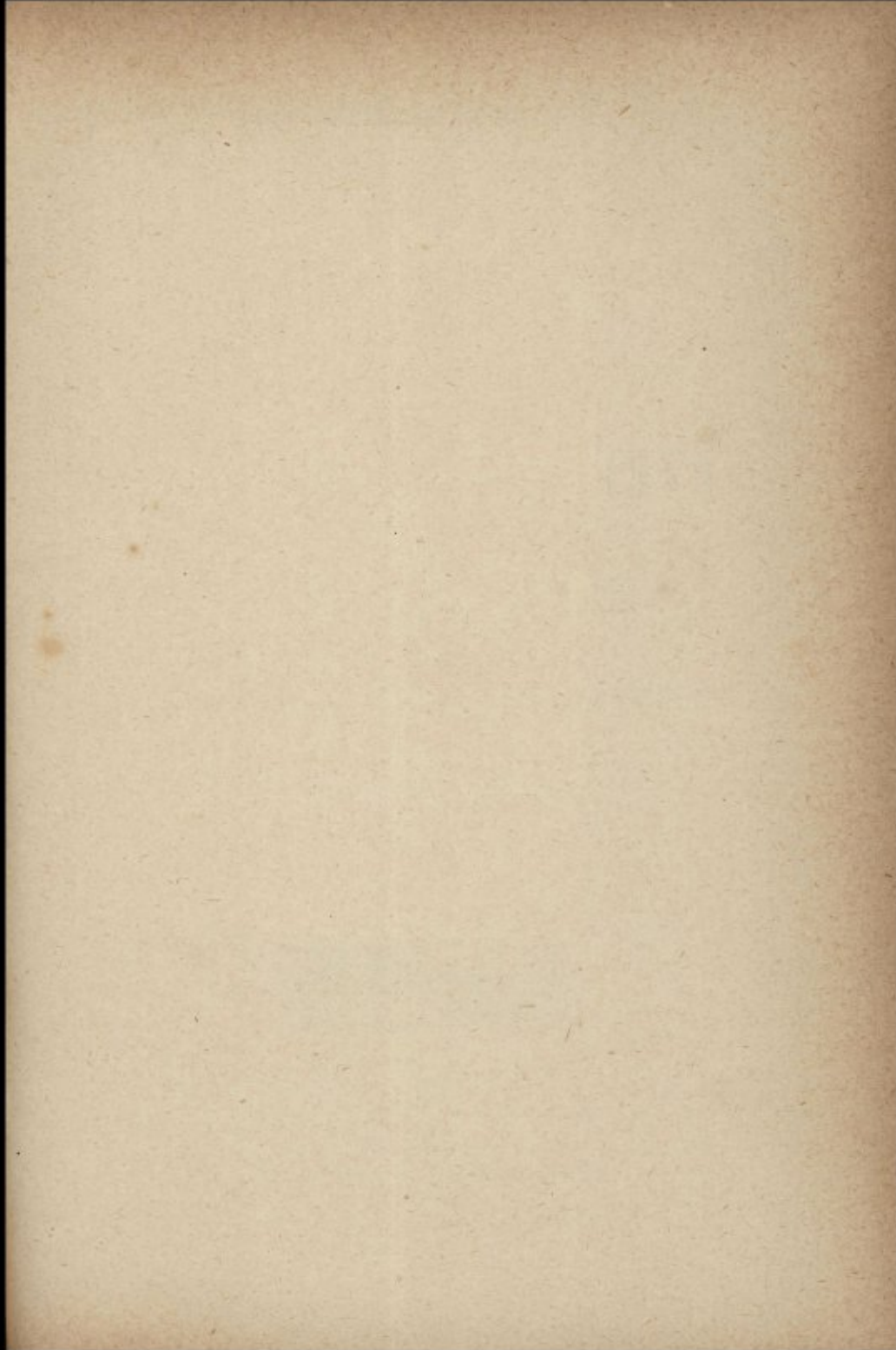

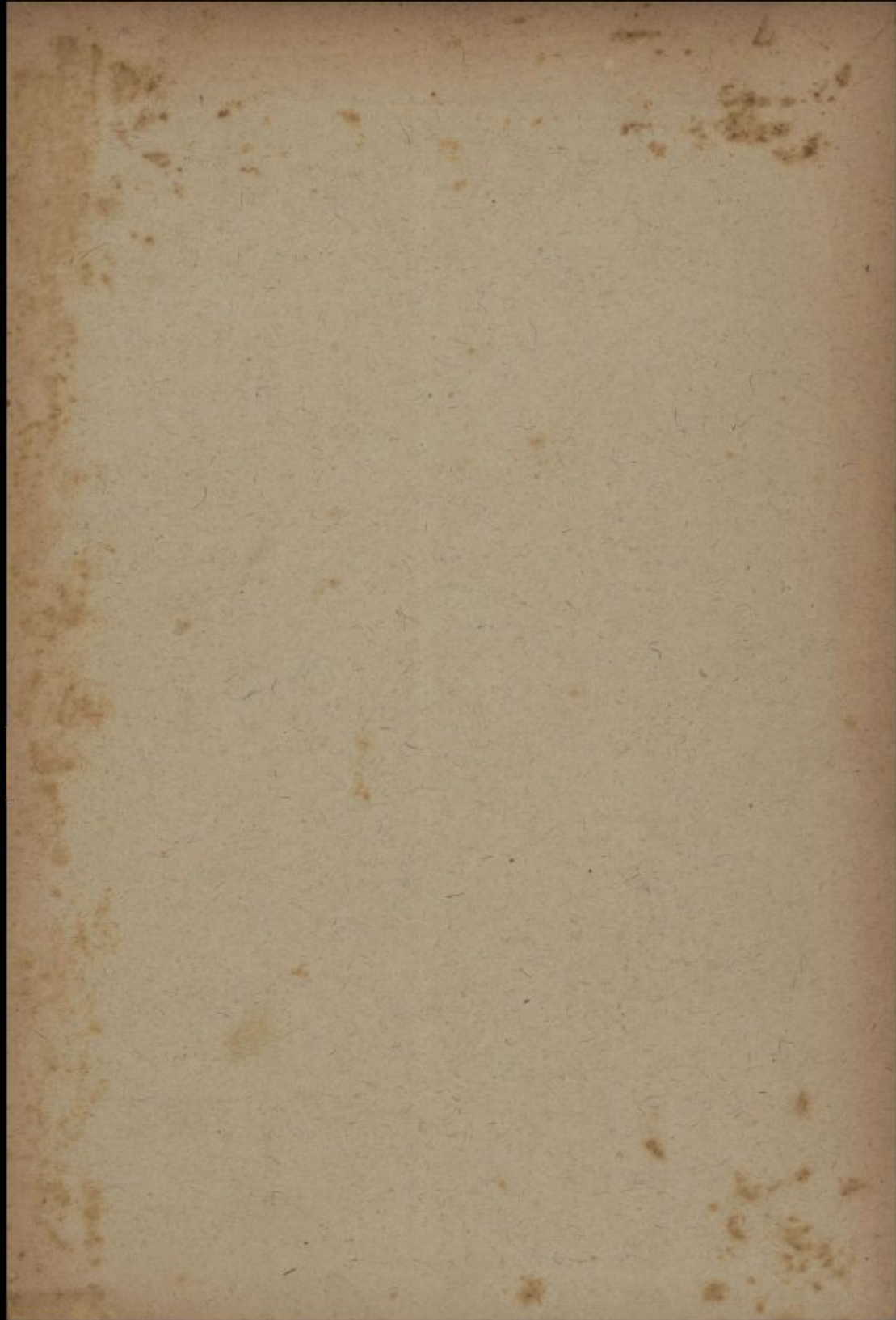

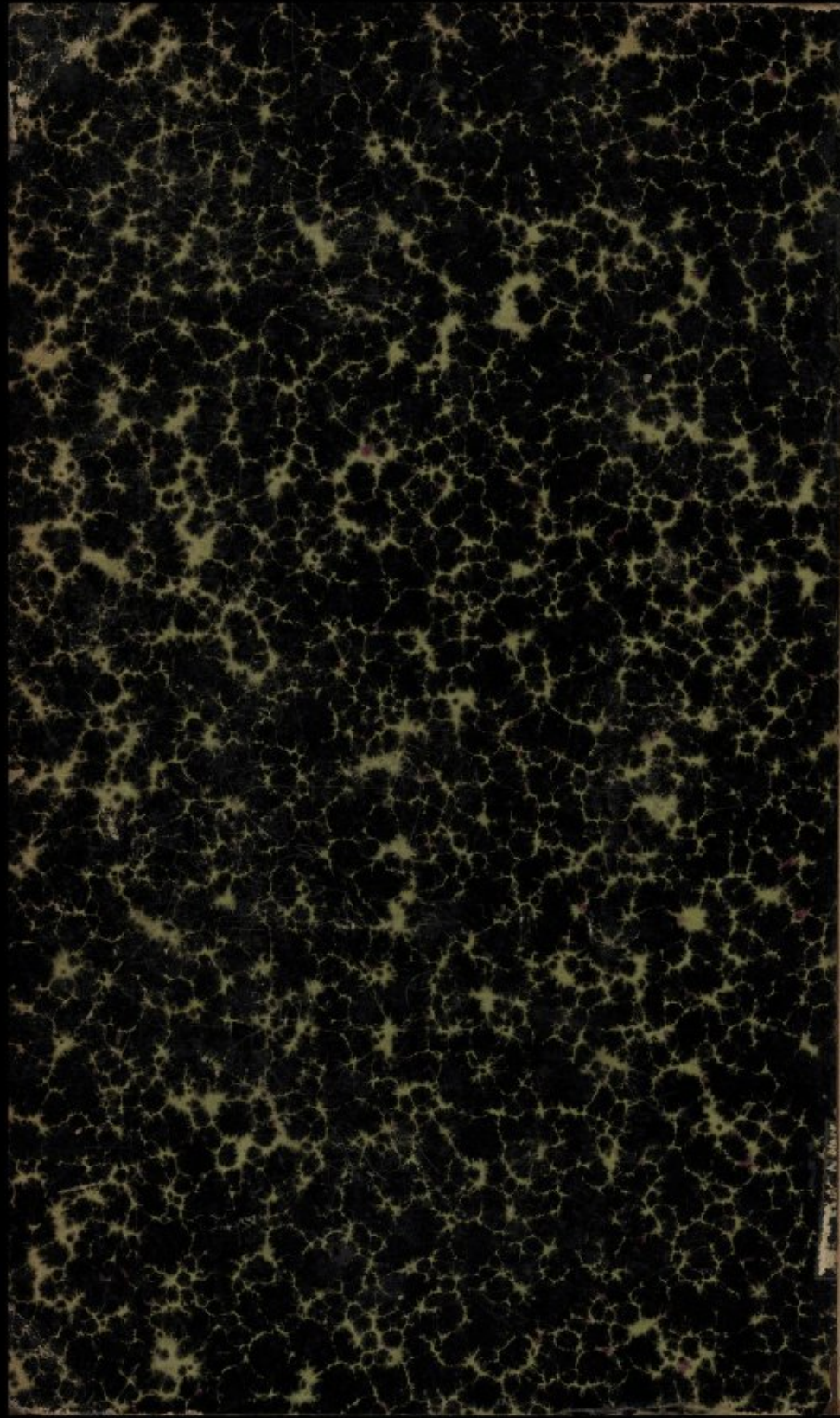

Small, illegible text on the spine label.